

Investitor: Ugostiteljski obrt "Milan"
Stoja 4
52100 Pula

ZOP: 31/18

Broj projekta: 31/18-I

Mapa br. 2 od 3

Razina razrade: Izvedbeni projekt

Strukovna odrednica: Projekt interijera

Naziv građevine: Adaptacija, rekonstrukcija i dogradnja hotela "MILAN"

Naziv projekta:

Oprema interijera – smještajni dio

Lokacija građevine: Stoja 4, 52100 Pula

Glavni projektant: Maja Ristić, mag.ing.arch.

Projektant arhitektonskog projekta: Maja Ristić, mag.ing.arch.



Odgovorna osoba: Maja Ristić, mag.ing.arch.

DIAGRAM d.o.o.
Leharova 1, Pula
OIB: 94538706351

POPIS MAPA

MAPA 1 Oprema interijera: javni dio

MAPA 2 Oprema interijera: smještani dio

MAPA 3 Prilozi

SADRŽAJ MAPE 2

BR.	NAZIV STAVKE	OZNAKA PROJEKTA	MJERILO
C. SMJEŠTAJNI DIO – DISPOZICIJA OPREME			
3.1.	DISPOZICIJA OPREME – SOBA TIP 1		M 1: 25
3.2.	DISPOZICIJA OPREME – SOBA TIP 2		M 1: 25
3.3.	DISPOZICIJA OPREME – SOBA TIP 3		M 1: 25
3.4.	DISPOZICIJA OPREME – SOBA TIP 4		M 1: 25
D. OPREMA PO NARUDŽBI – SMJEŠTAJNI DIO			
4.1	ORMAR	D1-1.1	M 1: 25
4.2	ORMAR	D1-1.2	M 1: 20
4.3	ORMAR	D1-1.3	M 1: 20
4.4	ORMAR	D1-1.4	M 1: 20
4.5	POLICA	D1-2.1	M 1: 20
4.6	POLICA	D1-2.2	M 1: 20
4.7	POLICA	D1-2.3	M 1: 20
4.8	TOALETNI STOL	D1-3.1	M 1: 20
4.9	TOALETNI STOL	D1-3.2	M 1: 20
4.10	TOALETNI STOL	D1-3.3	M 1: 20
4.11	TOALETNI STOL	D1-3.4	M 1: 20
4.11a	TOALETNI STOL	D1-3.5	M 1: 20
4.12	OGLEDALO	D1-4.1	M 1: 20
4.13	OGLEDALO	D1-4.2	M 1: 20
4.14	UZGLAVLJE	D1-5.1	M 1: 20
4.15	UZGLAVLJE	D1-5.2	M 1: 20
4.16	UZGLAVLJE	D1-5.3	M 1: 20
4.17	UZGLAVLJE	D1-5.4	M 1: 20
4.18	KREVET	D1-6	M 1: 25
4.19	ZIDNA OBLOGA	D1-3.1-1	M 1: 25
4.20	ZIDNA OBLOGA	D1-3.2-1	M 1: 25
4.21	ZIDNA OBLOGA	D1-3.3-1	M 1: 25
4.22	ZIDNA OBLOGA	D1-3.4-1	M 1: 25
4.23	ZIDNA OBLOGA	D1-3.4-2	M 1: 25
4.24	OGLEDALO U KUPAONICI D1-9 I ETAŽER D1-10	D1-9, D1-10	M 1: 20
4.25	OKVIR ZA TV	D1-8	M 1: 25

C. SMJEŠTAJNI DIO - DISPOZICIJA OPREME

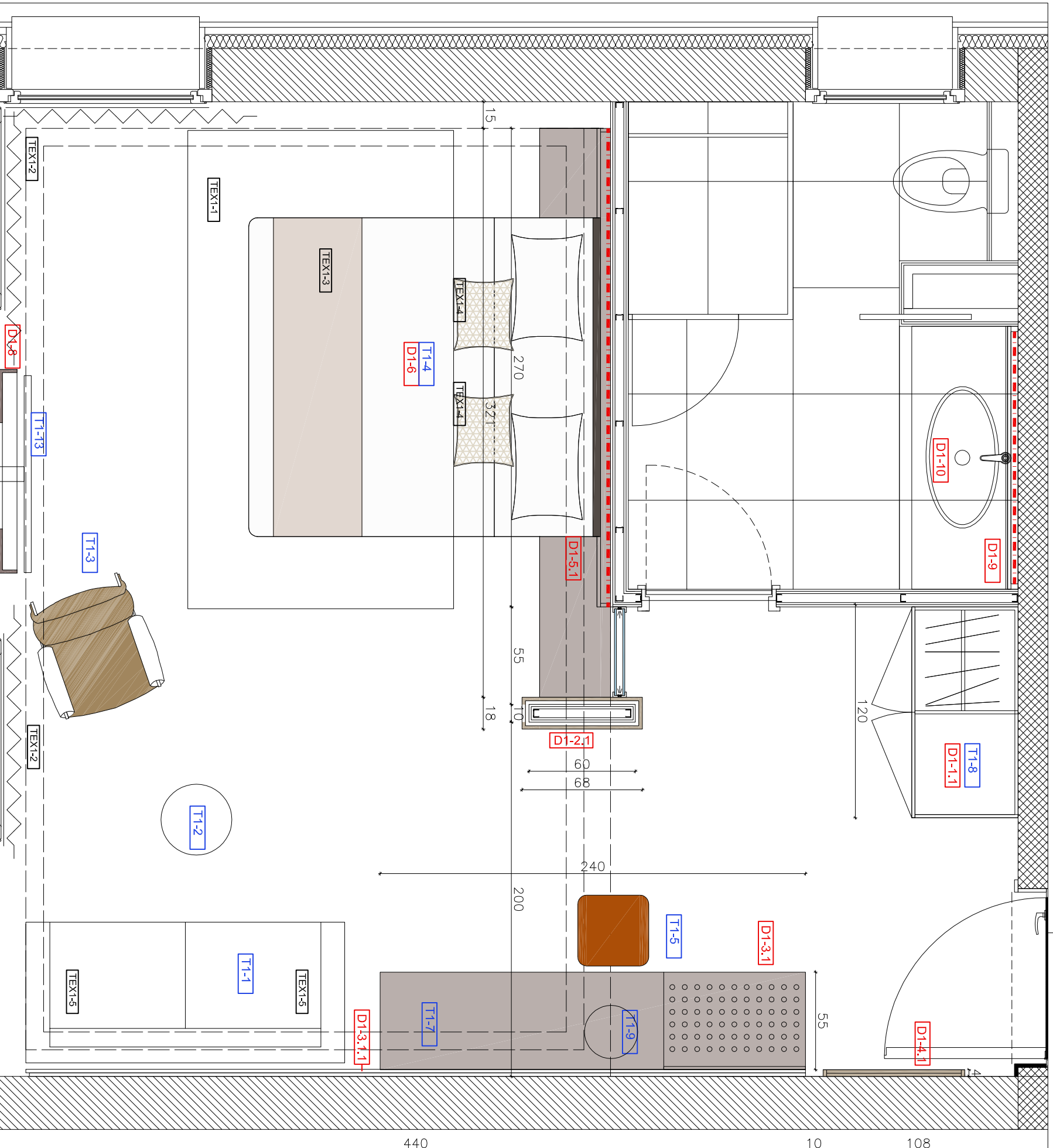

- TIPIJSKA OPREMA:**
- T1-1 SOFA
 - T1-2 STOLIĆ
 - T1-3 FOTELJA
 - T1-4 MADRAC 180x190 cm
 - T1-5 POUF
 - T1-7 MINIBAR
 - T1-8 SEF
 - T1-9 KANTA
 - T1-13 TV
- OPREMA PO NARUDŽBI**
- D1-1.1 ORMAR
 - D1-2.1 POLICA
 - D1-3.1 TOALETNI STOL
 - D1-3.1.1 OBLOGA ZIDA
 - D1-4.1 OGLEDALO
 - D1-4.1 UZGLAVLJE
 - D1-5.1 KREVERT
 - D1-6 ZIDNA OBLOGA
 - D1-7.1 OKVIR ZA TV
 - D1-8 OGLEDALO U KUPAONICI
 - D1-9 ETAZER
 - D1-10 MIKROCEMENTNI ZID
 - D1-11

- TEKSTIL:**
- TEX1-1 PRETKREVELTNAK
 - TEX1-2 ZAVJESE
 - TEX1-3 PREKRIVAČ
 - TEX1-4 DEK. JASTUK
 - TEX1-5 DEK. JASTUK

NAPOMENA IZVOĐAČU:
 Svi radovi na ovom nacrtu trebaju biti usklađeni prema Općim tehničkim uvjetima i općim specifikacijama - tehničkim listama materijala.
 Sve dimenzije se moraju provjeriti na licu mjesta prije početka izvođenja radova.
 Svi proizvođači trebaju biti sukladni navedenoj specifikaciji. Ili slični odobreni od strane glavnog projektanta.

**SMJEŠTAJNI DIO
 DISPOZICIJA OPREME
 SOBA TIP 1
 M 1:25**

diagram .d.o.o.		INVESTITOR Ugostiteljski obrt "MILAN" Stoja 4 52100 Pula		GLAVNI PROJEKTANT Maja Ristić, mag.ing.arch.		BR. PROJEKTA 31/18-1	
LOKACIJA GRADEVINE Stoja 4, Pula		NAZIV GRADEVINE Adaptacija, rekonstrukcija i dogradnja Hotela "Milan"		PROJEKTANT Maja Ristić, mag.ing.arch.		STRUKOVNA ODREDNICA arhitektonski projekt	
		MAJA RISTIĆ mag.ing.arch. Ovlaštena arhitektica A 4049		SADRŽAJ Dispozicija opreme		ZOP 31/18	
		MJESECI 1:25		BR. LISTA 3. 1.		MAPA 2	
		DATUM srpanj 2018.		Soba TIP 1			

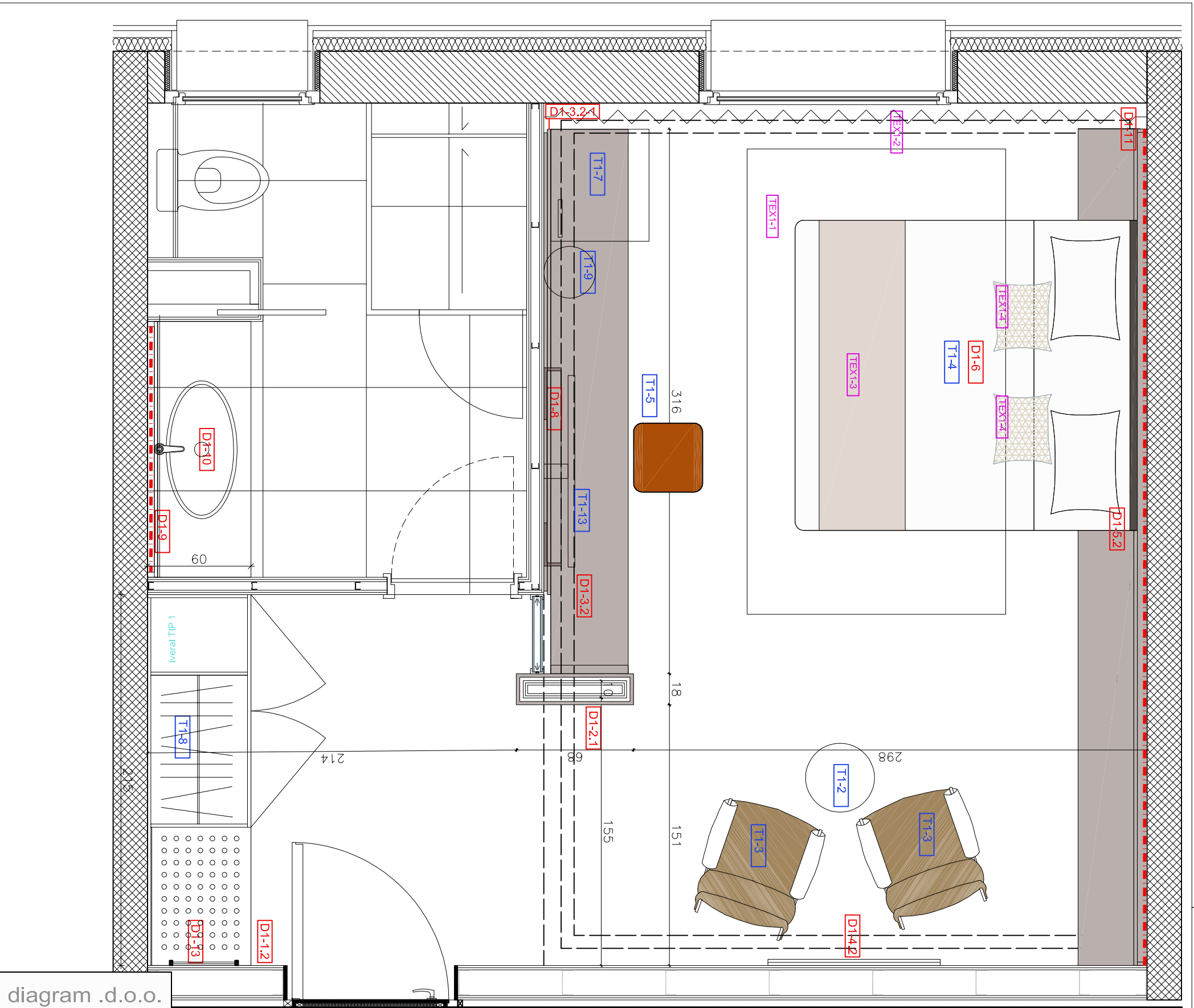

- TIPIŠKA OPREMA:
- T1-2 STOLIĆ
 - T1-3 FOTELJA
 - T1-4 MADRAC 180x190 cm
 - T1-5 POUF
 - T1-7 MINIBAR
 - T1-8 SEF
 - T1-9 KANTNA TV
 - T1-13 TV

- TEKSTIL:
- TEXT1-1 PRETKREVNJAK
 - TEXT1-2 ZAVJESE
 - TEXT1-3 PREKRIVAČ
 - TEXT1-4 DEK. JASTUK
 - TEXT1-5 DEK. JASTUK

- OPREMA PO NARUDŽBI
- D1-1.2 ORMAR
 - D1-2.1 POLICA
 - D1-3.2 TOALETNI STOL
 - D1-4.2 OGLEDALO
 - D1-5.2 UZGLAVLJE
 - D1-6 KREKET
 - D1-8 OKVIR ZA TV
 - D1-9 OGLEDALO U KUPAONICI
 - D1-10 ETAZER
 - D1-11 MIKROELEMENTI ZID
 - D1-13 OKVIR ZA ELEKTROORMARIC

NAPOMENA IZVOĐAČU:
 Svi radovi na ovom nacrtu trebaju biti usklađeni prema Općim tehničkim uvjetima i općim specifikacijama - tehničkim listama materijala.
 Sve dimenzije se moraju provjeriti na licu mjesta prije početka izvođenja radova.
 Svi proizvođači trebaju biti sukladni navedenoj specifikaciji. Ili slični odobreni od strane glavnog projektanta.

**SMJEŠTAJNI DIO
 DISPOZICIJA OPREME
 SOBA TIP 2
 M 1:25**

diagram .d.o.o.

INVESTITOR Ugostiteljski obrt "MILAN" Stoja 4 52100 Pula	GLAVNI PROJEKTANT Maja Ristić, mag.ing.arch.	BROJ PROJEKTA Izvedbeni projekt interijera	BR. PROJEKTA 31/18-1
NAZIV GRADEVINE Adaptacija, rekonstrukcija i dogradnja Hotela "Milan"	 Maja Ristić mag.ing.arch. OVLASŢENA ARHITEKTICA A 4049	STRUKOVNA ODREDNICA arhitektonski projekt	ZOP 31/18
LOKACIJA GRADEVINE Stoja 4, Pula	PROJEKTANT Maja Ristić, mag.ing.arch.	SADRŽAJ Dispozicija opreme	MAPA 2
		MJERILO 1:25	BR. LISTA 3.2.
			DATUM srpanj 2018.

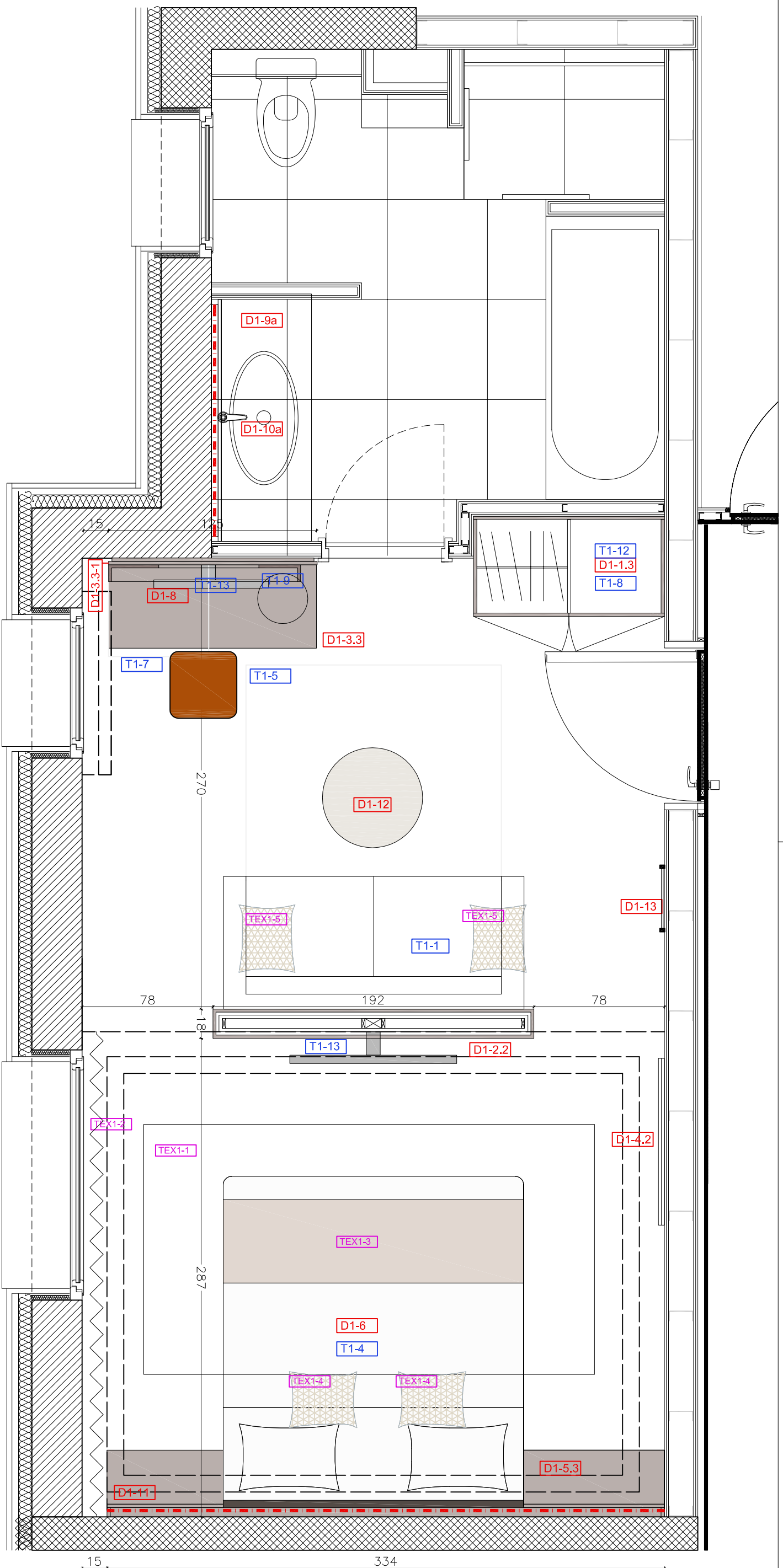

TIPIJSKA OPREMA:

- T1-1 SOFA
- T1-4 MADRAC 180x190 cm
- T1-5 POUF
- T1-7 MINIBAR
- T1-8 SEF
- T1-9 KANTA
- T1-12 KOFERNIK
- T1-13 TV

TEKSTIL:

- TEX1-1 PRETKREVELNIAK
- TEX1-2 ZAVJESE
- TEX1-3 PREKRIVAČ
- TEX1-4 DEK, JASTUK
- TEX1-5 DEK, JASTUK

OPREMA PO NARUDŽBI

- D1-1.3 ORMAR
- D1-2.2 POLICA
- D1-3.3 TOALETNI STOL
- D1-4.2 OGLEDALO
- D1-5.3 UZGLAVLJE
- D1-6 KREVELT
- D1-8 OKVIR ZA TV
- D1-9a OGLEDALO U KUPAONICI
- D1-10a ETAŽER
- D1-11 MIKROCEMENTI ZID
- D1-12 STOLIĆ
- D1-13 OKVIR ZA ELEKTROORMAR

NAPOMENA IZVOBAČU:
 Svi radovi na ovom nacrtu trebaju biti usklađeni prema Općim tehničkim uvjetima i općim specifikacijama - tehničkim listama materijala.
 Sve dimenzije se moraju provjeriti na licu mjesta prije početka izvođenja radova.
 Svi proizvodi trebaju biti sudradni navedenoj specifikaciji, ili slični odobreni od strane glavnog projektanta.

**SMJEŠTAJNI DIO
 DISPOZICIJA OPREME
 SOBA TIP 3
 M 1:25**

diagram .d.o.o.

INVESTITOR Ugostiteljski obrt "MILAN" Stoja 4 52100 Pula	GLAVNI PROJEKTANT Maja Ristić, mag.ing.arch.	BRJ PROJEKTA izvedbeni projekt interijera	BR. PROJEKTA 31/18-1
NAZIV GRADEVINE Adaptacija, rekonstrukcija i dogradnja Hotela "Milan"	PROJEKTANT Maja Ristić, mag.ing.arch. MAYA RISTIĆ mag.ing.arch. OVLASŤENA ARHITEKTICA A 4049	STRUKOVNA ODREDNICA arhitektonski projekt	ZOP 31/18
LOKACIJA GRADEVINE Stoja 4, Pula		SADRŽAJ Dispozicija opreme	MAPA 2
		MJERILO 1:25	BR. LISTA 3.3.
			DATAUM srpanj 2018.

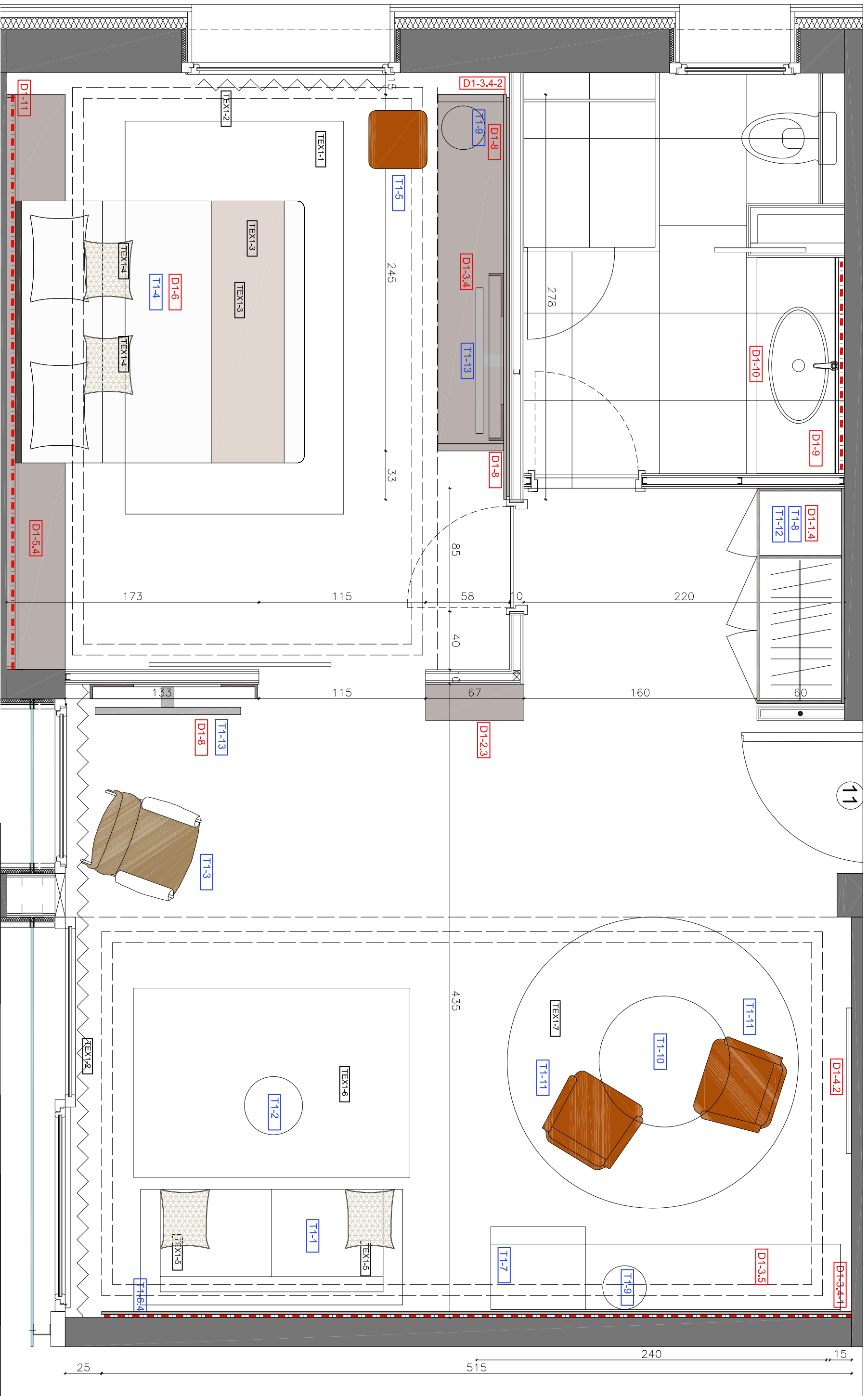

- TIPIŠKA OPREMA:
- T1-1 SOFA
 - T1-2 STOLIĆ
 - T1-3 FOTELJA
 - T1-4 MADRAC 180x190 cm
 - T1-5 POUF
 - T1-7 MINIBAR
 - T1-8 SEF
 - T1-9 KANTA
 - T1-10 STOL

- TEKSTIL:
- T1-11 STOLICA
 - T1-12 KOFERNIK
 - T1-13 TV
 - PRETKREVELTNAK
 - ZAVJESE
 - PREKRIVAČ
 - DEK. JASTUK
 - DEK. JASTUK
 - TEPIH

- OPREMA PO NARUDŽBI
- D1-1.4 ORMAR
 - D1-2.3 POLICA
 - D1-3.5 TOALETNI STOL (soba)
 - D1-3.4 ZIDNA OBLOGA
 - D1-3.4.2 ZIDNA OBLOGA
 - D1-4.2 OGLEDALO
 - D1-5.4 UZGLAVLJE

- D1-6 KREVELT
- D1-8 OKVIR ZA TV
- D1-9 OGLEDALO U KUPAONICI
- D1-10 ETAZER

SMJEŠTAJNI DIO
DISPOZICIJA OPREME
SOBA TIP 4
M 1:25

diagram .d.o.o.

INVESTITOR Ugostiteljski obrt "MILAN" Stoja 4 52100 Pula	GLAVNI PROJEKTANT Maja Ristić, mag.ing.arch.	BR. PROJEKTA 31/18-1
NAZIV GRADEVINE Adaptacija, rekonstrukcija i dogradnja Hotela "Milan"	PROJEKTANT Maja Ristić, mag.ing.arch.	STRUKOVNA ODREDNICA arhitektonski projekt
LOKACIJA GRADEVINE Stoja 4, Pula	MAJA RISTIĆ mag.ing.arch. OMLAŠTENJA.ARHITEKTURA A 4049	ZOP 31/18
	SADRŽAJ Dispozicija opreme	MAPA 2
	MJERILO 1:25	BR. LISTA 3.4.
		DATUM srpanj 2018.

D. SMJEŠTAJNI DIO - OPREMA PO NARUDŽBI

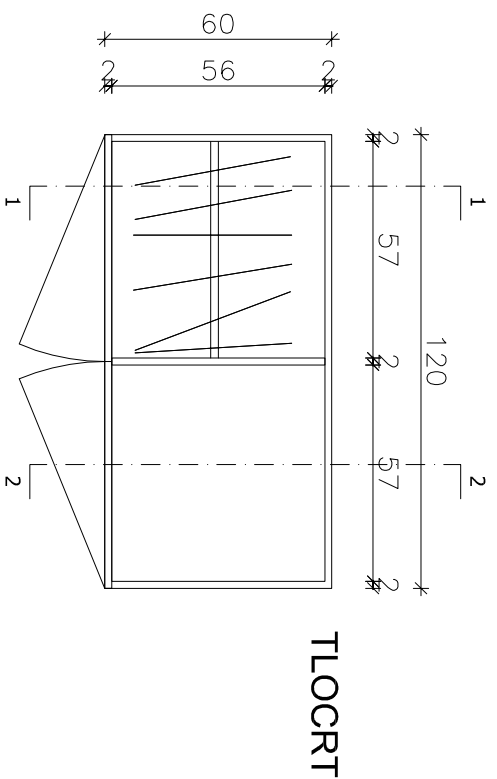
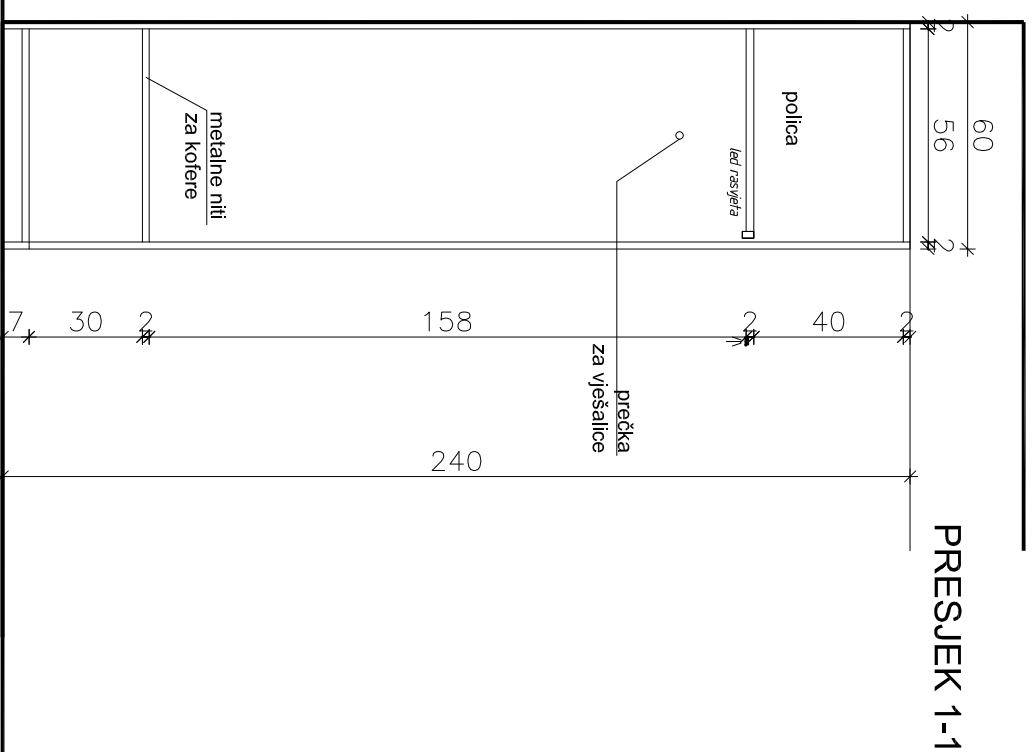
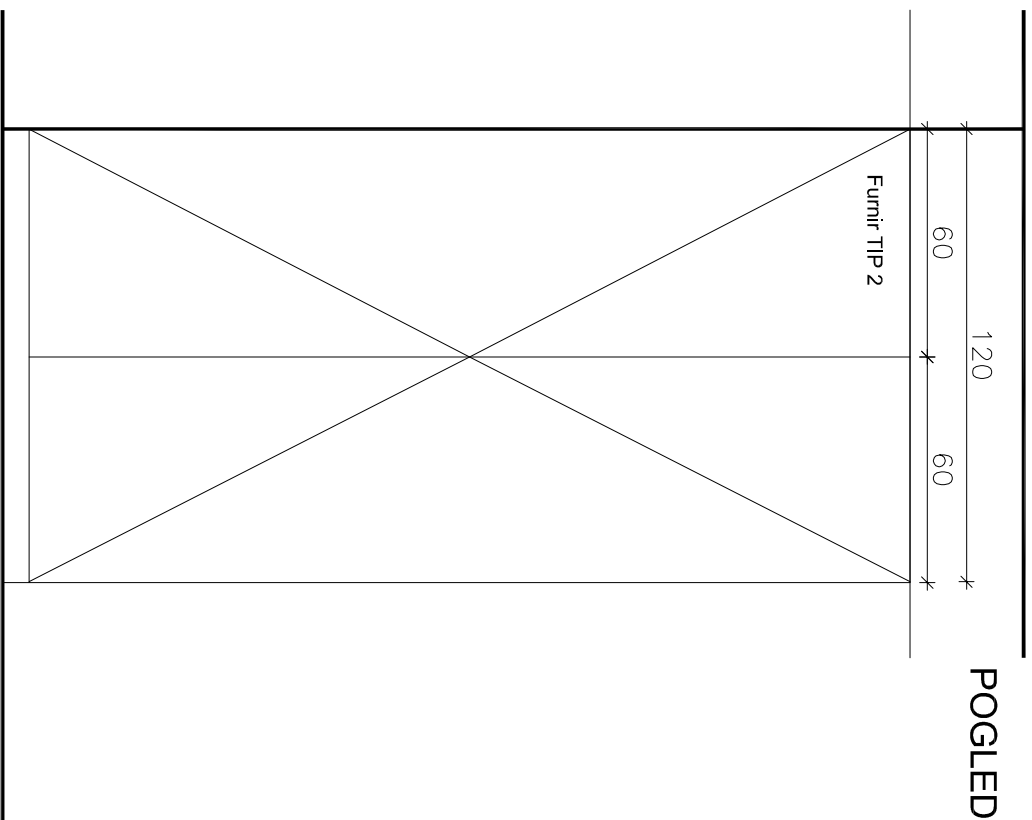

NAPOMENA IZVOĐAČU:
Svi radovi na ovom nacrtu trebaju biti usklađeni prema Općim tehničkim uvjetima i općim specifikacijama - tehničkim listama materijala.
Sve dimenzije se moraju provjeriti na licu mjesta prije početka izvođenja radova.
Svi proizvodi trebaju biti sukladni navedenoj specifikaciji. ■ slični odobreni od strane glavnog projektanta.

**SMJEŠTAJNI DIO
OPREMA PO NARUDŽBI
ORMAR D1-1.1
M 1:25**

diagram .d.o.o.			
INVESTITOR Ugostiteljski obrt "MILAN" Stoja 4 52100 Pula	GLAVNI PROJEKTANT Maja Ristić, mag.ing.arch.	BR. PROJEKTA izvedbeni projekt interijera 31/18-I	BR. PROJEKTA 31/18-I
NAZIV GRADEVINE Adaptacija, rekonstrukcija i dogradnja Hotela "Milan"	PROJEKTANT Maja Ristić, mag.ing.arch.	STRUKOVNA ODREDNICA arhitektonski projekt	ZOP 31/18
LOKACIJA GRADEVINE Stoja 4, Pula	MAJA RISTIĆ mag.ing.arch. Ovlaštena arhitektica A 4049	SADRŽAJ Ormar D1-1.1	MAPA 2
	MJERILO 1:25	BR. LISTA 4.1.	DATUM srpanj 2018.

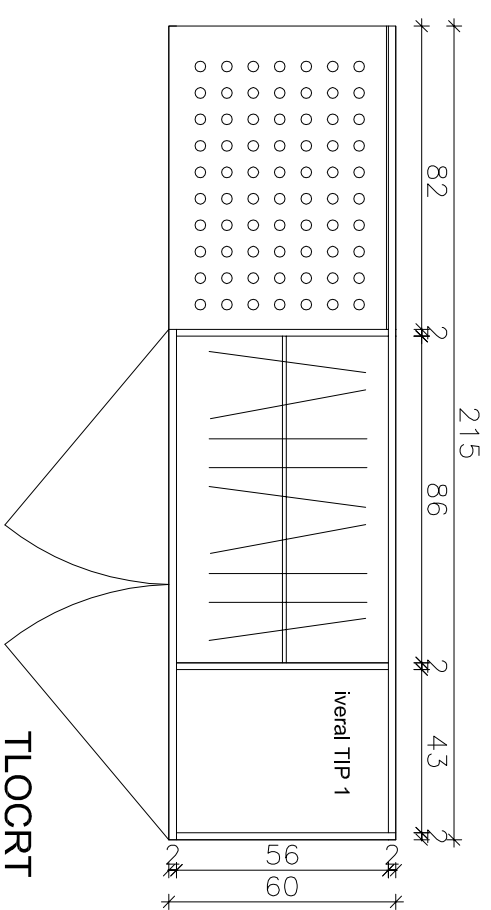

POGLED

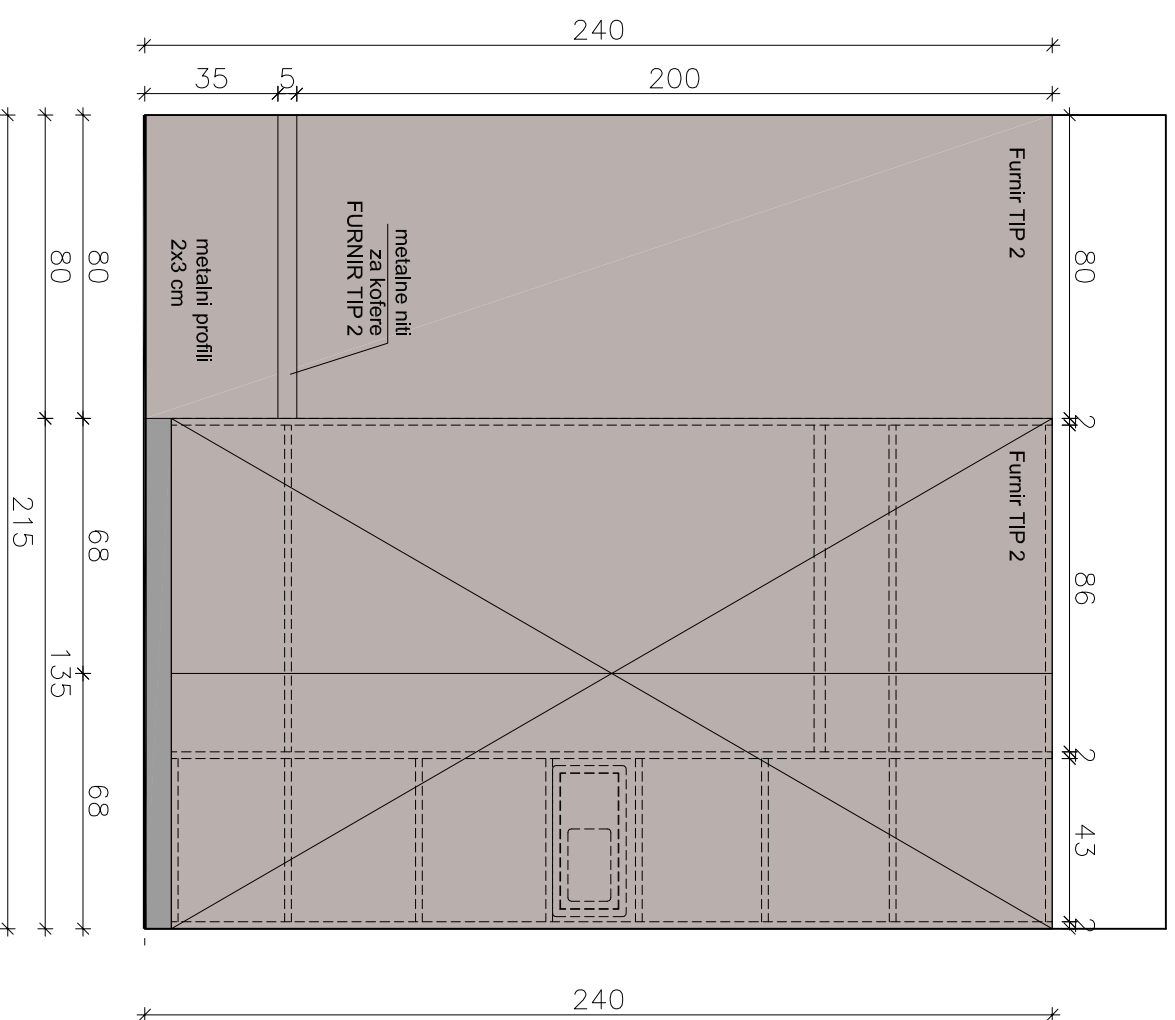

PRESJEK 1-1

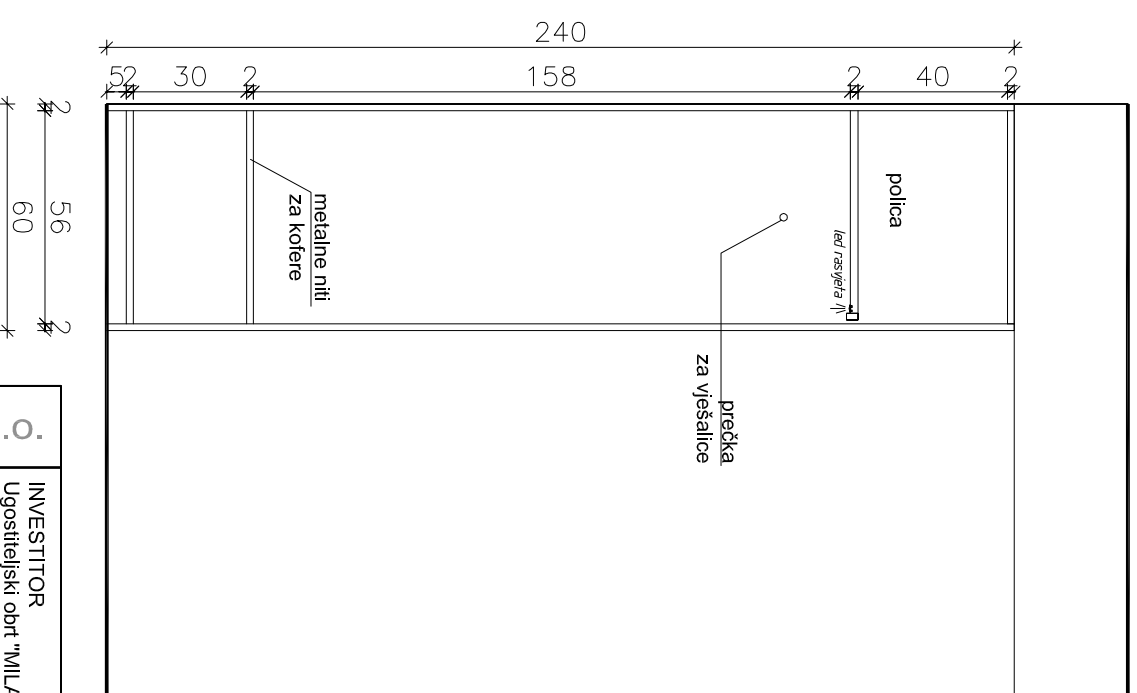

NAPOMENA IZVOĐAČU:
Svi radovi na ovom nacrtu trebaju biti usklađeni prema Općim tehničkim uvjetima i općim specifikacijama - tehničkim listama materijala.
Sve dimenzije se moraju provjeriti na licu mjesta prije početka izvođenja radova.
Svi proizvođači trebaju biti sukladni navedenoj specifikaciji, ili slični odobreni od strane glavnog projektanta.

SMJEŠTAJNI DIO
OPREMA PO NARUDŽBI
ORMAR D1-1.2
M 1:20

diagram .d.o.o.		INVESTITOR Ugostiteljski obrt "MILAN" Stoja 4 52100 Pula		GLAVNI PROJEKTANT Maja Ristić, mag.jng.arch. Maja Ristić, mag.jng.arch.		BROJ PROJEKTA izvedbeni projekt interijera 31/18-1		BR. PROJEKTA	
LOKACIJA GRADEVINE Stoja 4, Pula		NAZIV GRADEVINE Adaptacija, rekonstrukcija i dogradnja Hotela "Milan"		PROJEKTANT Maja Ristić, mag.jng.arch.		STRUKOVNA ODREDNICA arhitektonski projekt		ZOP 31/18	
		MAJA RISTIĆ mag.jng.arch. Ovlaštena arhitektica A 4049				SADRŽAJ Ormar D1-1.2		MAPA 2	
				MJERILO 1:20		BR. LISTA 4.2.		DATUM srpanj 2018.	

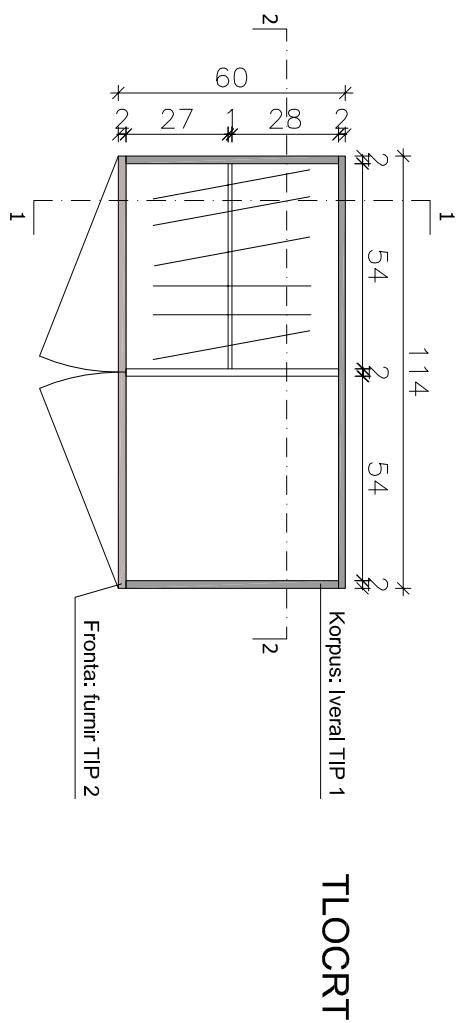

TLOCRT

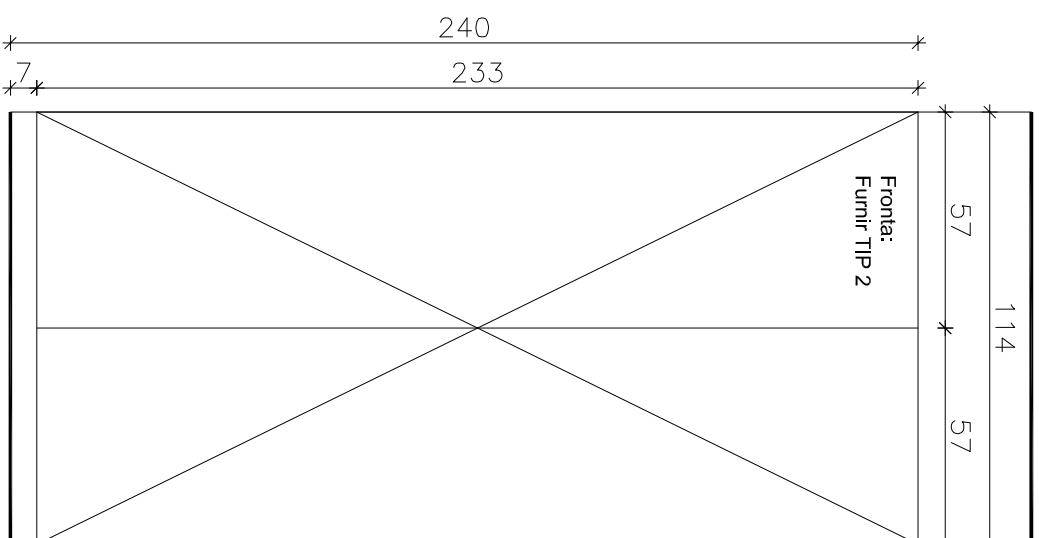

POGLED

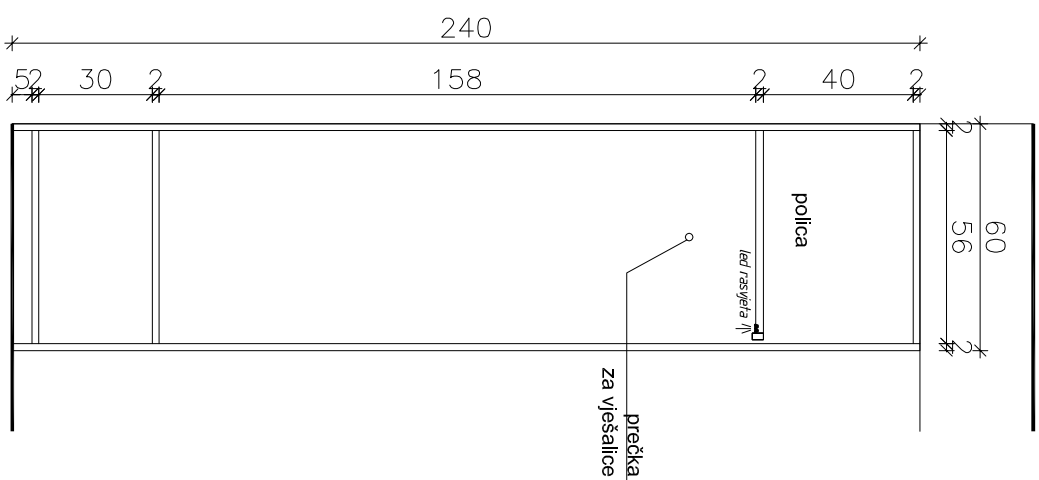

PRESJEK 1-1

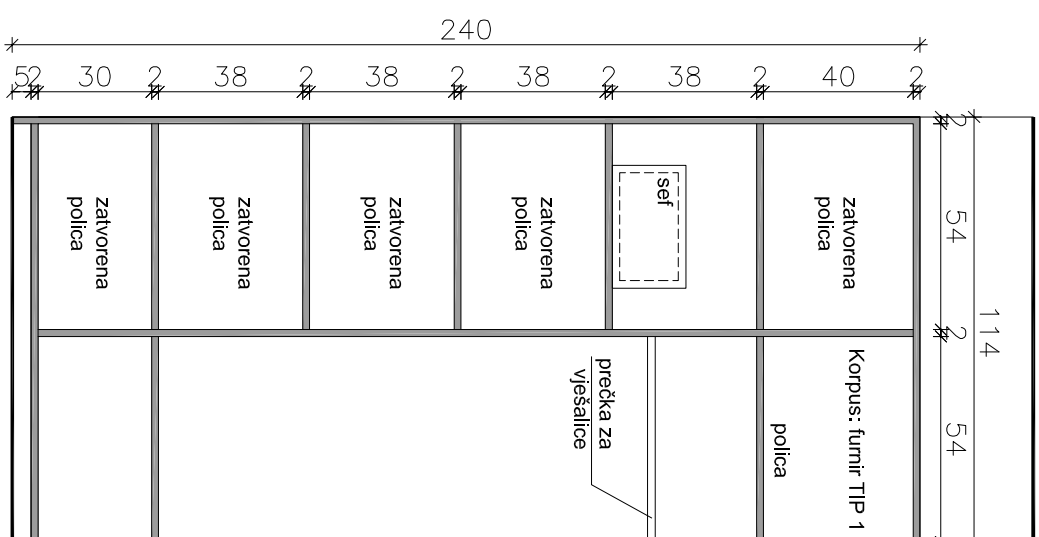

PRESJEK 2-2

NAPOMENA IZVOBAČU:
Svi radovi na ovom nacrtu trebaju biti usklađeni prema Općim tehničkim uvjetima i općim specifikacijama - tehničkim listama materijala.
Sve dimenzije se moraju provjeriti na licu mjesta prije početka izvođenja radova.
Svi proizvođači trebaju biti sukladni navedenoj specifikaciji, ili slični odobreni od strane glavnog projektanta.

SMJEŠTAJNI DIO
OPREMA PO NARUDŽBI
ORMAR D1-1.3
M 1:20

diagram .d.o.o.

INVESTITOR Ugostiteljski obrt "MILAN" Stoja 4 52100 Pula	GLAVNI PROJEKTANT Maja Ristić, mag.ing.arch.	BROJ PROJEKTA izvedbeni projekt interijera 31/18-I	BR. PROJEKTA 31/18-I	
				NAZIV GRADEVINE Adaptacija, rekonstrukcija i dogradnja Hotela "Milan"
LOKACIJA GRADEVINE Stoja 4, Pula	PROJEKTANT Maja Ristić, mag.ing.arch.	MJERILO 1:20	BR. LISTA 4.3.	DATUM srpanj 2018.

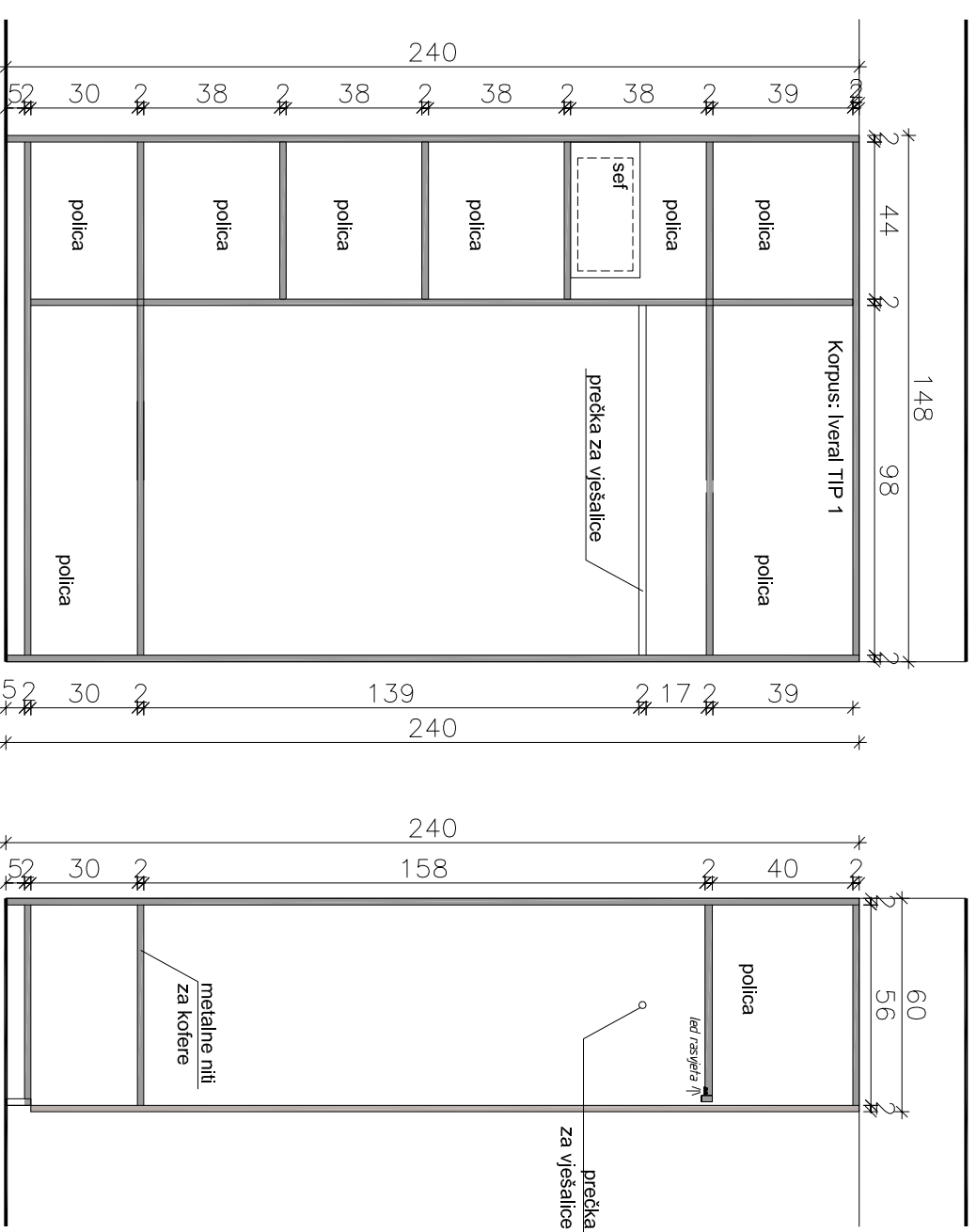
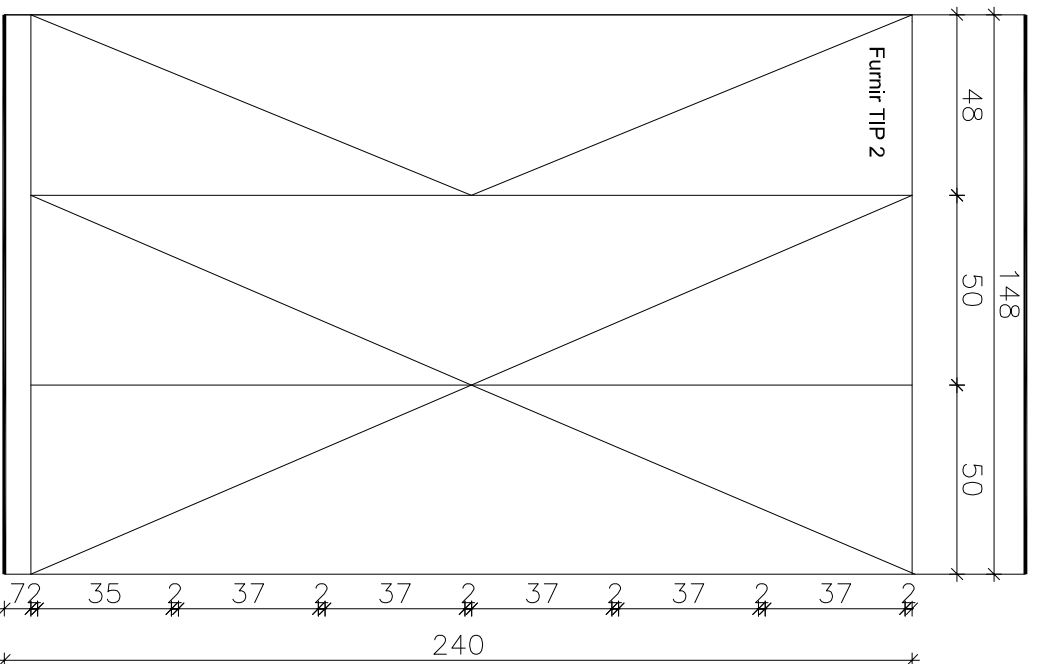

POGLEĐ

PRESJEK 2-2

PRESJEK 2-2

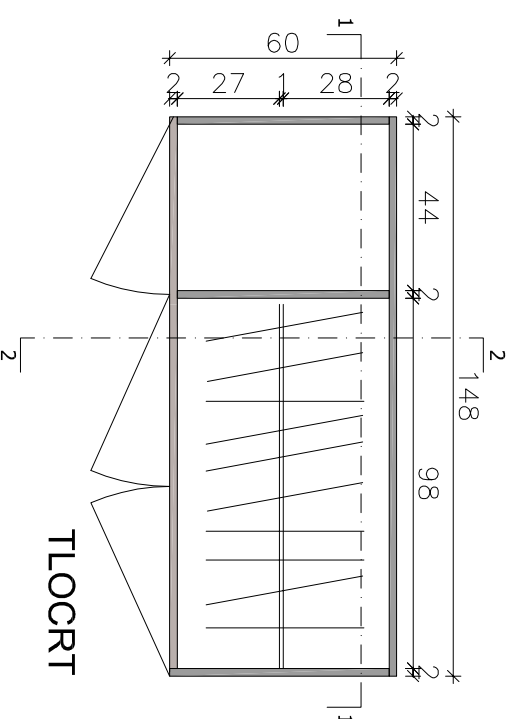

TLOCRT

NAPOMENA IZVOBAČU:
Svi radovi na ovom nacrtu trebaju biti usklađeni prema Općim tehničkim uvjetima i općim specifikacijama - tehničkim listama materijala.
Sve dimenzije se moraju provjeriti na licu mjesta prije početka izvođenja radova.
Svi proizvođači trebaju biti sukladni navedenoj specifikaciji, ili slični odobreni od strane glavnog projektanta.

SMJEŠTAJNI DIO
OPREMA PO NARUDŽBI
ORMAR D1-1.4
M 1:20

diagram .d.o.o.		BROJ PROJEKTA		BR. PROJEKTA	
INVESTITOR Ugostiteljski obrt "MILAN" Stoja 4 52100 Pula	GLAVNI PROJEKTANT Maja Ristić, mag.jng.arch.	izvedbeni projekt interijera		31/18-1	
NAZIV GRADEVINE Adaptacija, rekonstrukcija i dogradnja Hotela "Milan"	 Maja RISTIĆ mag.jng.arch. OVLASŢENA ARHITEKŢICA A 4049	STRUKOVNA ODREDNICA arhitektonski projekt		ZOP 31/18	MAPA 2
LOKACIJA GRADEVINE Stoja 4, Pula	PROJEKTANT Maja Ristić, mag.jng.arch.	SADRŽAJ Ormar D1-1.4		DATUM srpanj 2018.	
		MJERILO 1:20	BR. LISTA 4.4.		

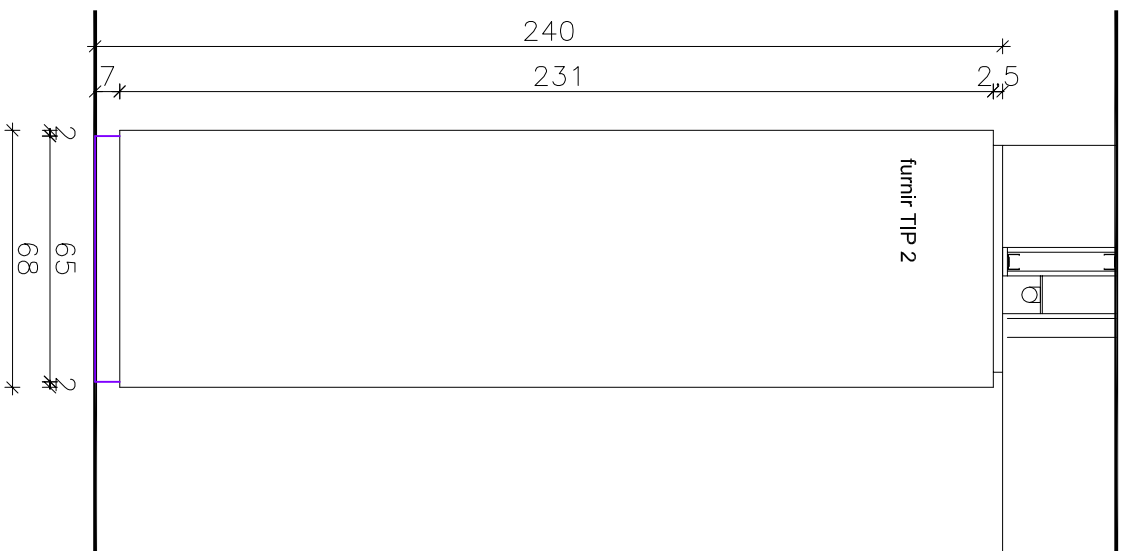
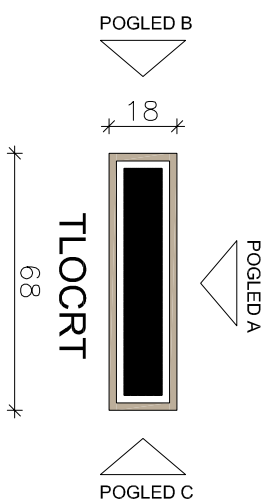

POGLED A

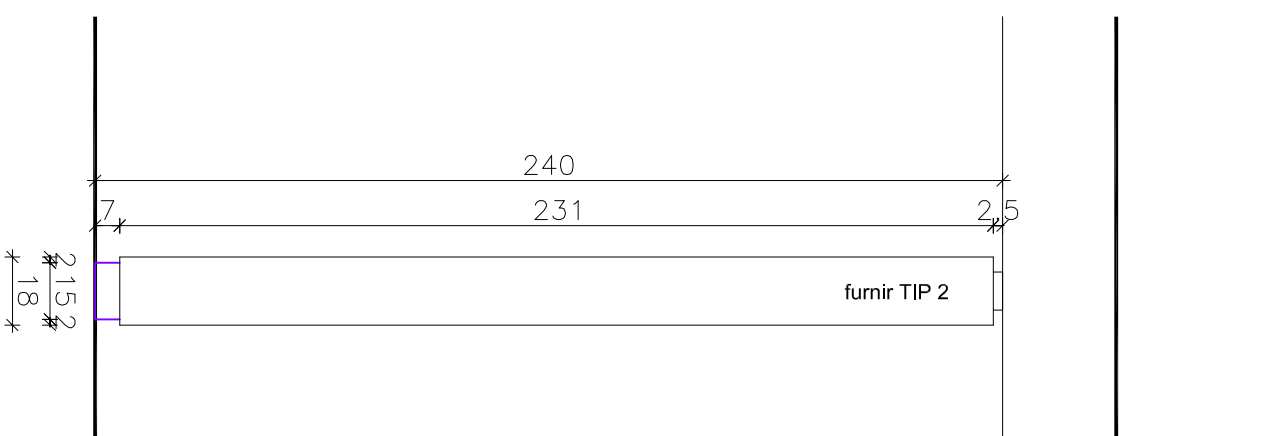

POGLED B

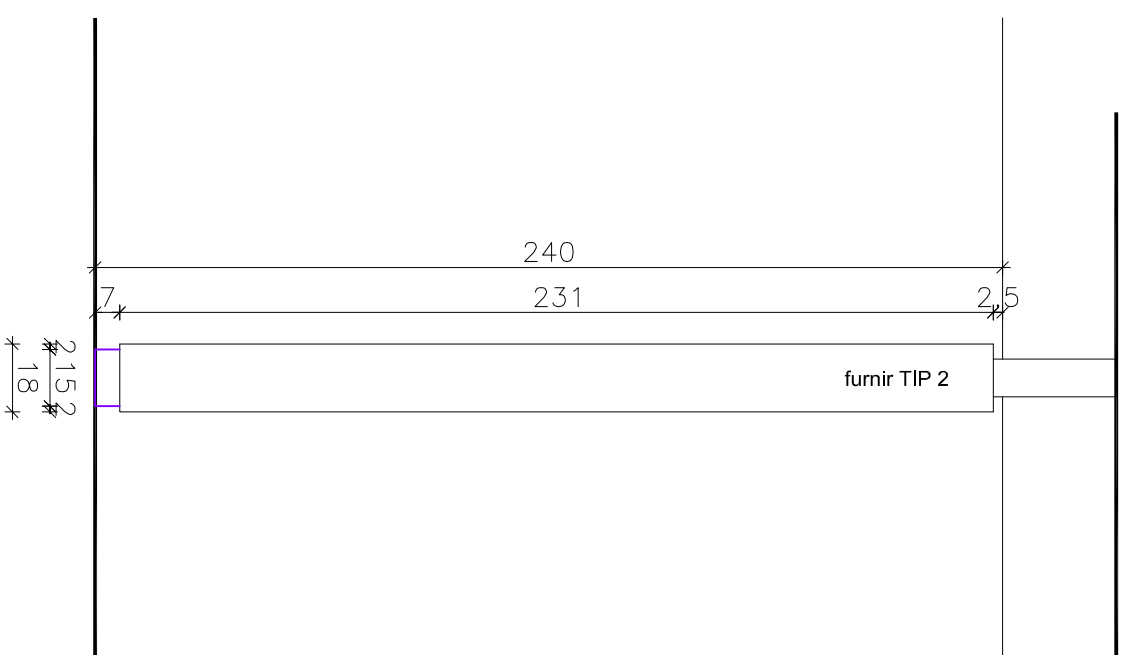

POGLED C

NAPOMENA IZVOĐAČU:
Svi radovi na ovom nacrtu trebaju biti usklađeni prema Općim tehničkim uvjetima i općim specifikacijama - tehničkim listama materijala.
Sve dimenzije se moraju provjeriti na licu mjesta prije početka izvođenja radova.
Svi proizvođači trebaju biti sukladni navedenoj specifikaciji, ili slični odobreni od strane glavnog projektanta.

SMJEŠTAJNI DIO
OPREMA PO NARUDŽBI
POLICA D1-2.1
M 1:20

diagram .d.o.o.			
INVESTITOR Ugostiteljski obrt "MILAN" Stoja 4 52100 Pula	GLAVNI PROJEKTANT Maja Ristić, mag.ing.arch.	BROJ PROJEKTA izvedbeni projekt interijera	BR. PROJEKTA 31/18-1
NAZIV GRADEVINE Adaptacija, rekonstrukcija i dogradnja Hotela "Milan"	 Maja Ristić mag.ing.arch. Ovlaštena arhitektica A 4049	STRUKOVNA ODREDNICA arhitektonski projekt	ZOP 31/18
LOKACIJA GRADEVINE Stoja 4, Pula	PROJEKTANT Maja Ristić, mag.ing.arch.	SADRŽAJ Polica D1-2.1	MAPA 2
	MJERILO 1:20	BR. LISTA 4.5.	DATUM srpanj 2018.

POGLEDA A

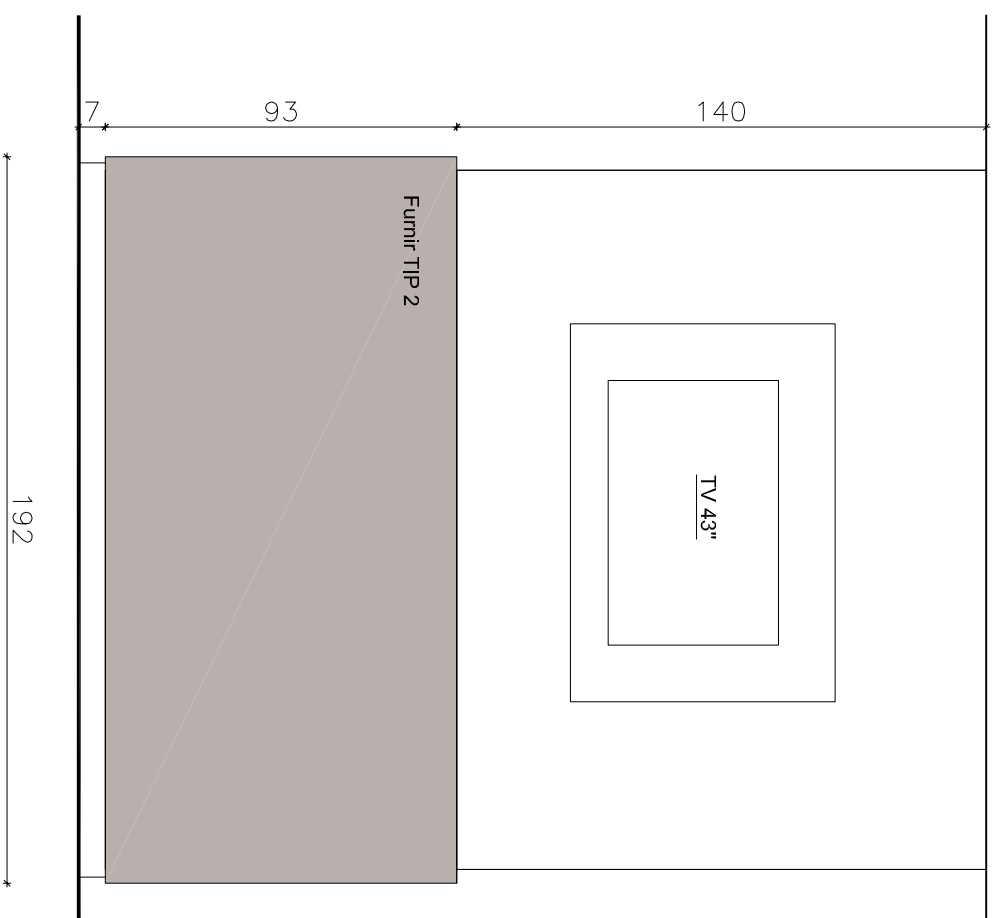

POGLEDB B

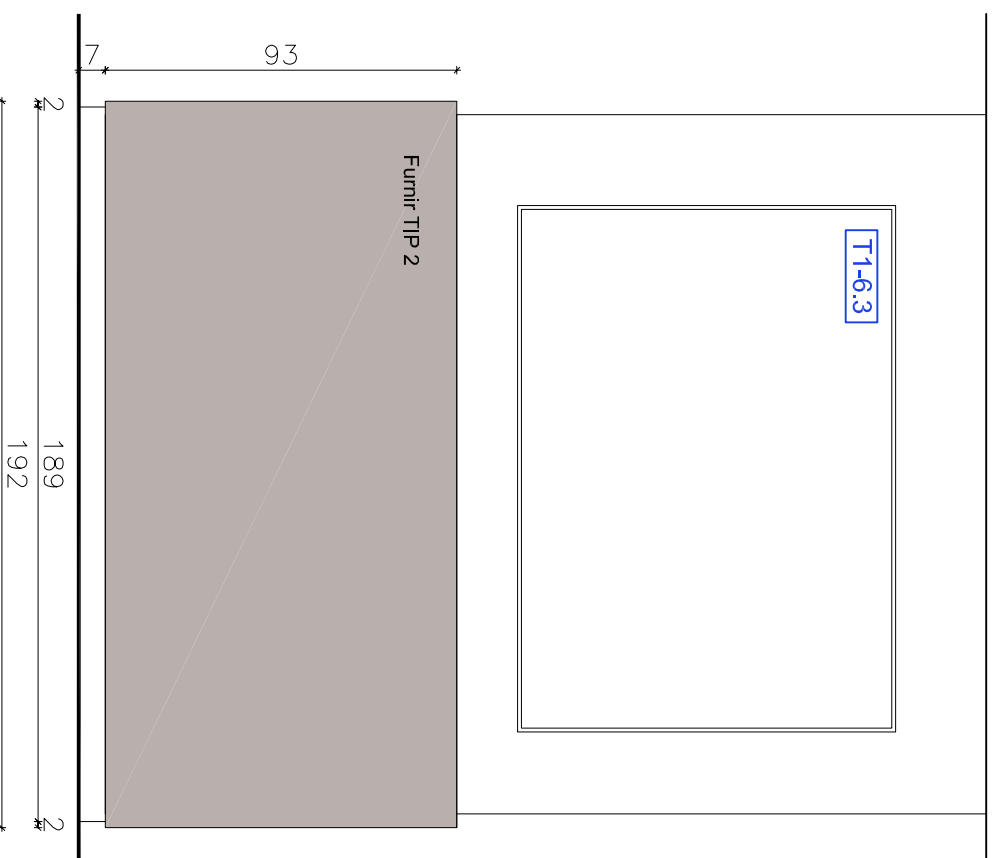

PRESJEK C

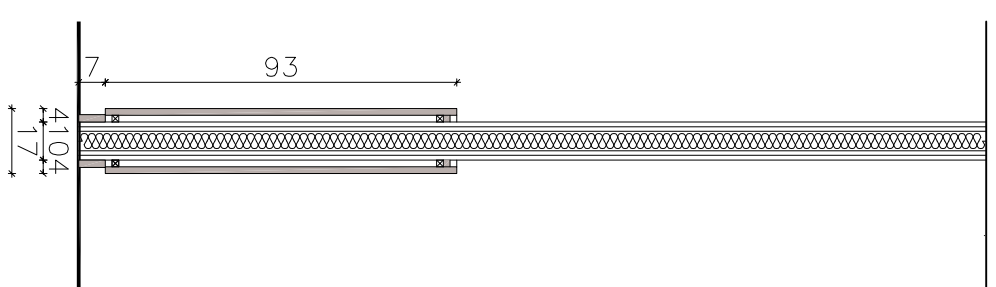

POGLEDD D

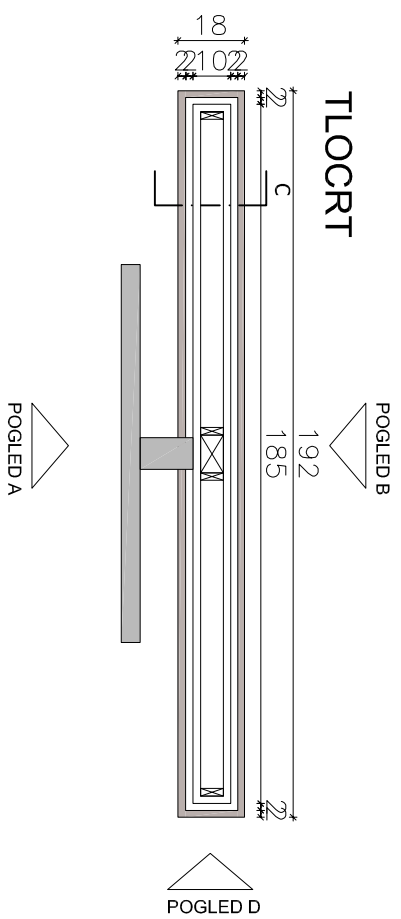
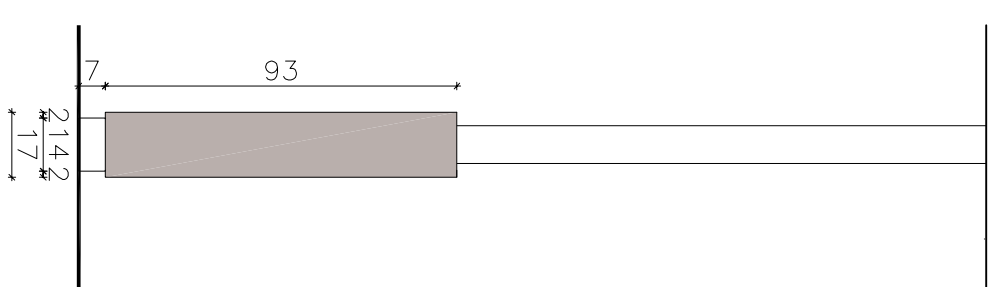

NAPOMENA IZVODAČU:
Svi radovi na ovom nacrtu trebaju biti usklađeni prema Općim tehničkim uvjetima i općim specifikacijama - tehničkim listama materijala.
Sve dimenzije se moraju provjeriti na licu mjesta prije početka izvođenja radova.
Svi proizvodi trebaju biti sukladni navedenoj specifikaciji. Ni slični odobreni od strane glavnog projektanta.

SMJEŠTAJNI DIO
OPREMA PO NARUDŽBI
POLICA D1-2.2
M 1:20

diagram .d.o.o.

INVESTITOR Ugostiteljski obrt "MILAN" Stoja 4 52100 Pula	GLAVNI PROJEKTANT Maja Ristić, mag.ing.arch. MAYA RISTIĆ mag.ing.arch. Ovlaštena arhitekta A 4049	BROJ PROJEKTA Izvedbeni projekt interijera 31/18-I	BR. PROJEKTA		
				NAZIV GRADEVINE Adaptacija, rekonstrukcija i dogradnja Hotela "Milan"	PROJEKTANT Maja Ristić, mag.ing.arch.
LOKACIJA GRADEVINE Stoja 4, Pula		SADRŽAJ Polica D1-2.2	MJERILO 1:20	BR. LISTA 4.6.	DATUM srpanj 2018.

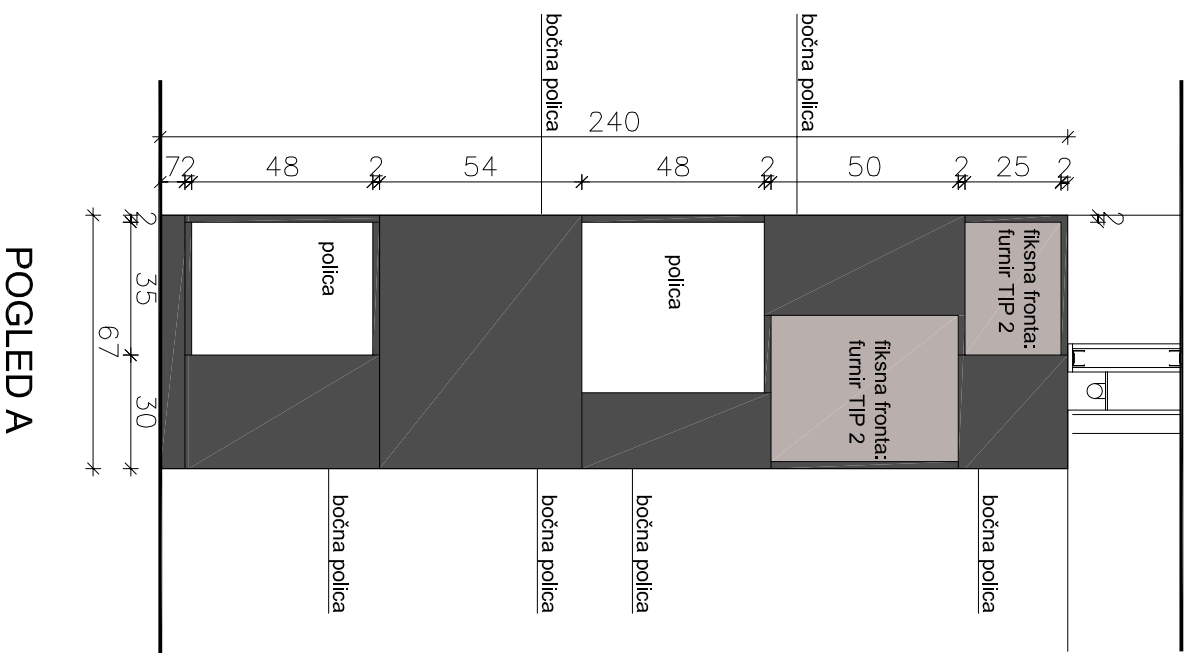
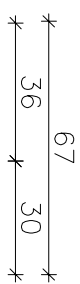
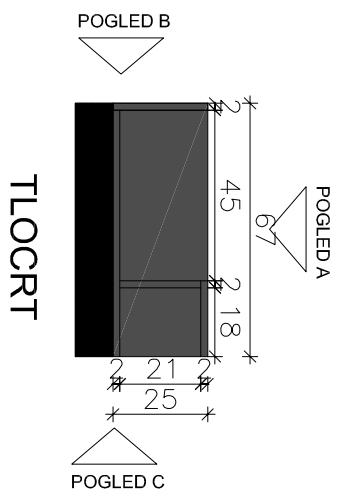

POGLEDA

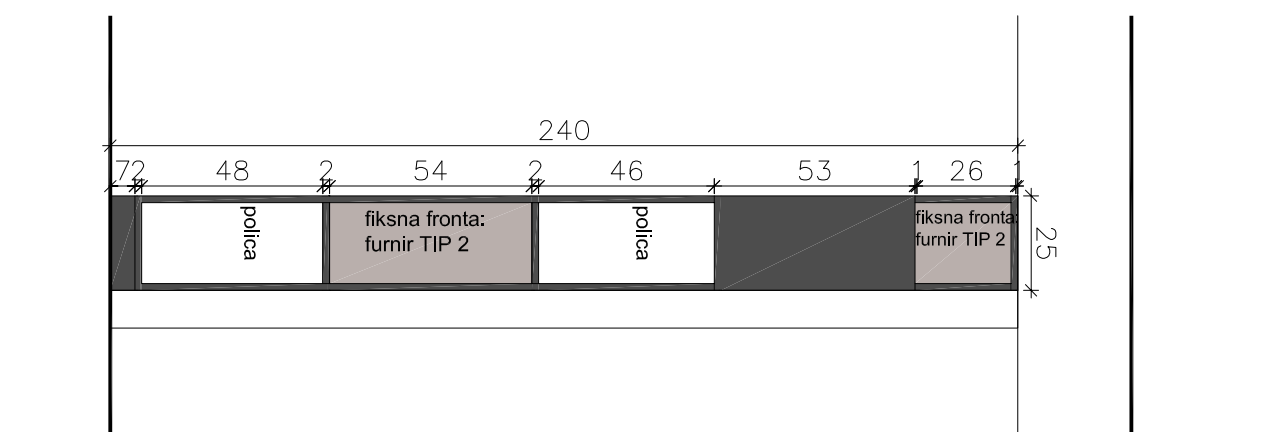

POGLEDB

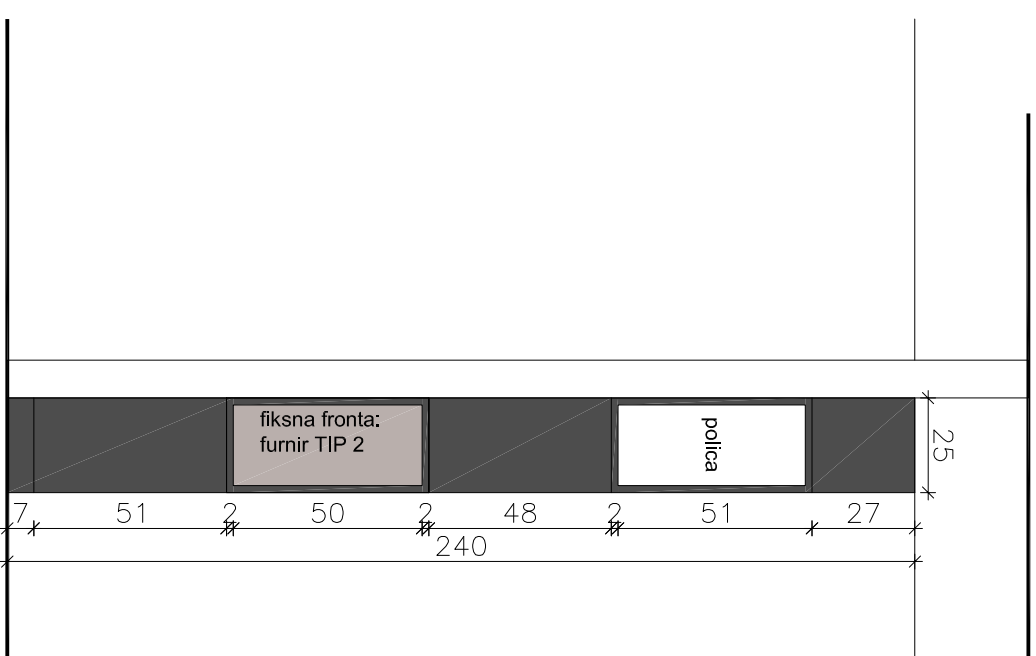

POGLEDC

NAPOMENA IZVOĐAČU:
Svi radovi na ovom nacrtu trebaju biti usklađeni prema Općim tehničkim uvjetima i općim specifikacijama - tehničkim listama materijala.
Sve dimenzije se moraju provjeriti na licu mjesta prije početka izvođenja radova.
Svi proizvođači trebaju biti sukladni navedenoj specifikaciji, ili slični odobreni od strane glavnog projektanta.

SMJEŠTAJNI DIO
OPREMA PO NARUDŽBI
POLICA D1-2.3
M 1:20

diagram .d.o.o.		INVESTITOR Ugostiteljski obrt "MILAN" Stoja 4 52100 Pula		GLAVNI PROJEKTANT Maja Ristić, mag.ing.arch.		BROJ PROJEKTA izvedbeni projekt interijera 31/18-I		BR. PROJEKTA 31/18-I	
LOKACIJA GRADEVINE Stoja 4, Pula		NAZIV GRADEVINE Adaptacija, rekonstrukcija i dogradnja Hotela "Milan"		PROJEKTANT Maja Ristić, mag.ing.arch.		STRUKOVNA ODREDNICA arhitektonski projekt		ZOP 31/18	
		MAJA RISTIĆ mag.ing.arch. Ovlaštena arhitektica A 4049				SADRŽAJ Polica D1-2.3		MAPA 2	
						MJERILO 1:20		BR. LISTA 4.7.	
								DATUM srpanj 2018.	

TLOCRT

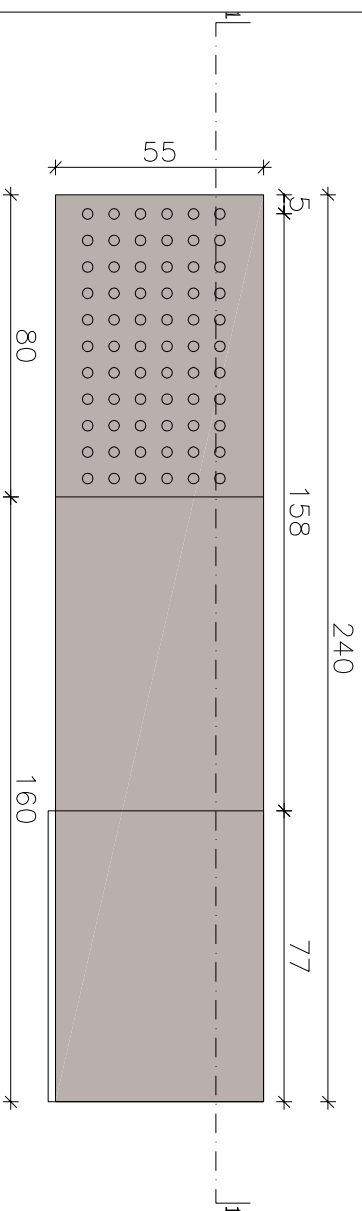

POGLED

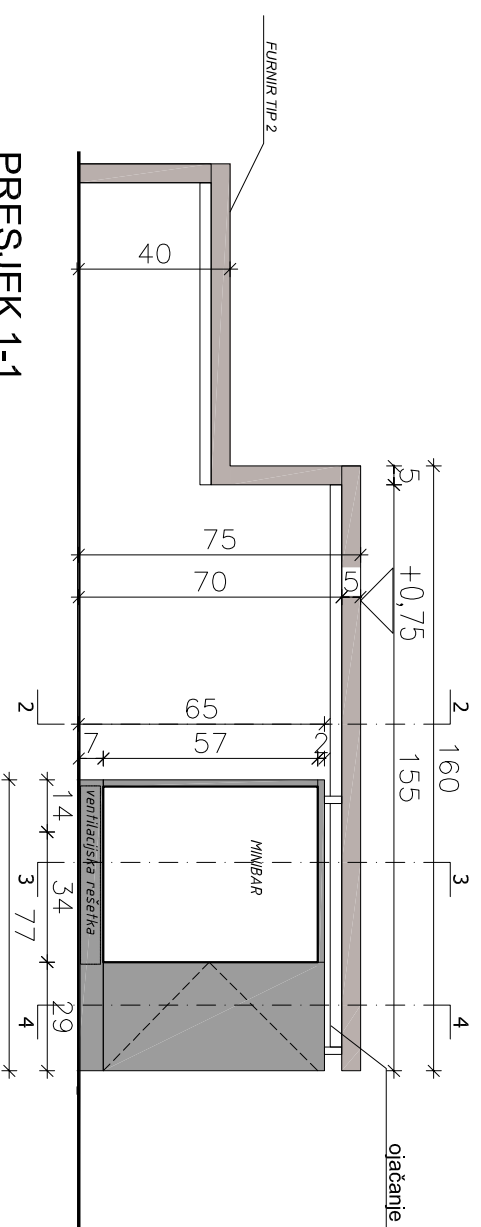

PRESJEK 1-1

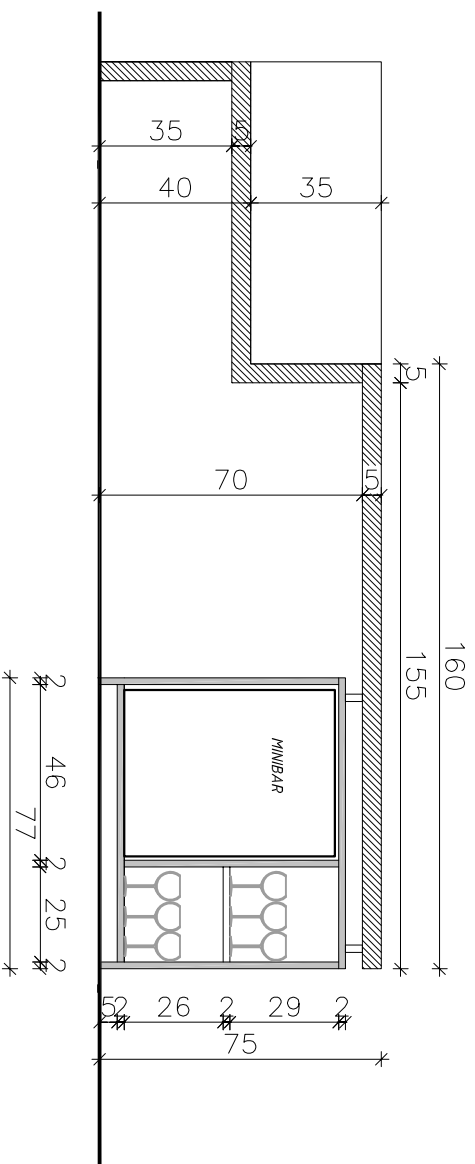

PRESJEK 2-2

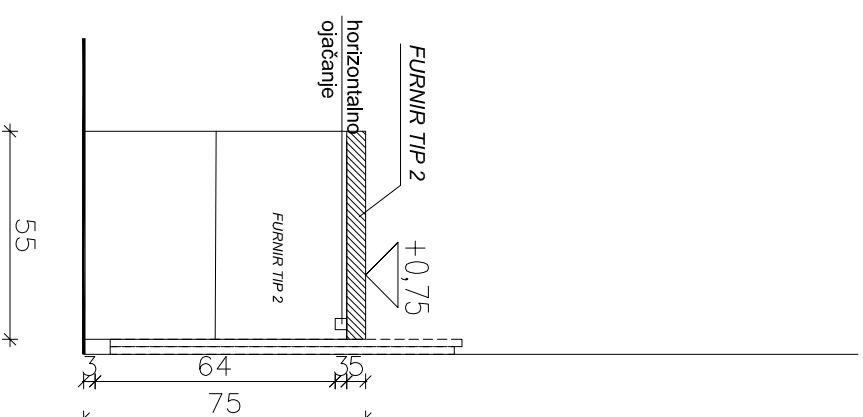

PRESJEK 3-3

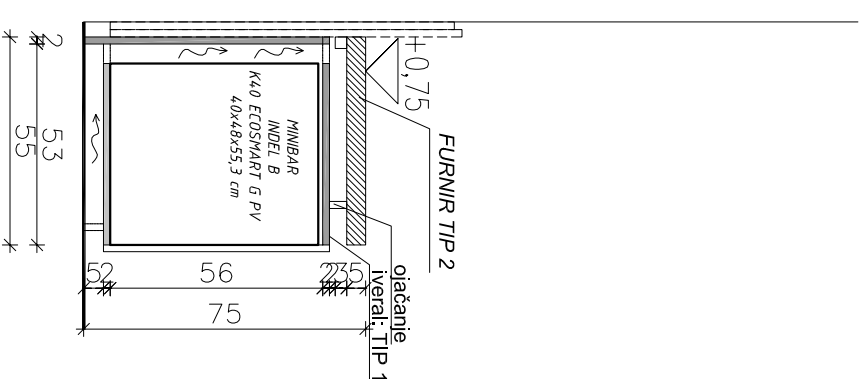

PRESJEK 4-4

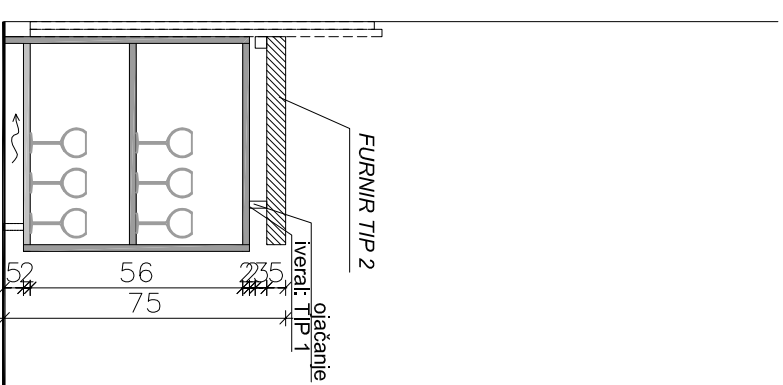

NAPOMENA IZVOBAČU:
Svi radovi na ovom nacrtu trebaju biti usklađeni prema Općim tehničkim uvjetima i općim specifikacijama - tehničkim listama materijala.
Sve dimenzije se moraju provjeriti na licu mjesta prije početka izvođenja radova.
Svi proizvodi trebaju biti sukladni navedenoj specifikaciji, ili slični odobreni od strane glavnog projektanta.

SMJEŠTAJNI DIO
OPREMA PO NARUDŽBI
TOALETNI STOL D1-3.1
M 1:20

diagram .d.o.o.		INVESTITOR Ugostiteljski obrt "MILAN" Stoja 4 52100 Pula		GLAVNI PROJEKTANT Maja Ristić, mag.jng.arch.		BROJ PROJEKTA izvedbeni projekt interijera 31/18-1	
LOKACIJA GRADEVINE Stoja 4, Pula		NAZIV GRADEVINE Adaptacija, rekonstrukcija i dogradnja Hotela "Milan"		PROJEKTANT Maja Ristić, mag.jng.arch.		STRUKOVNA ODREDNICA arhitektonski projekt ZOP 31/18 MAPA 2	
		MAJA RISTIĆ mag.jng.arch. Ovlaštena arhitektica A 4049		SADRŽAJ Toaletni stol D1-3.1		MJESECI 1:20	
				BR. LISTA 4.8.		DATUM srpanj 2018.	

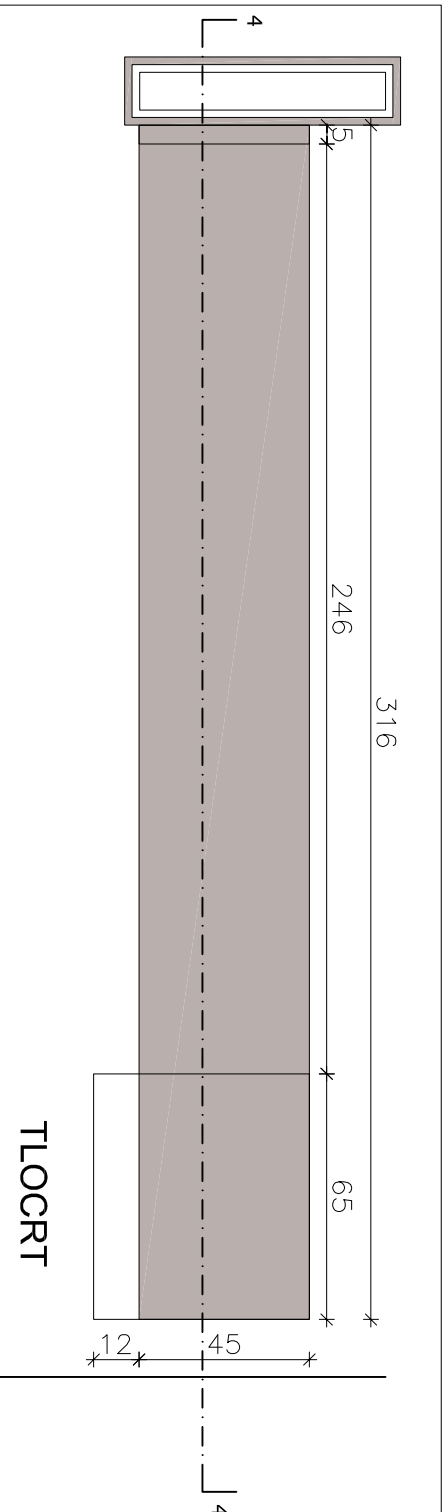

POGLED

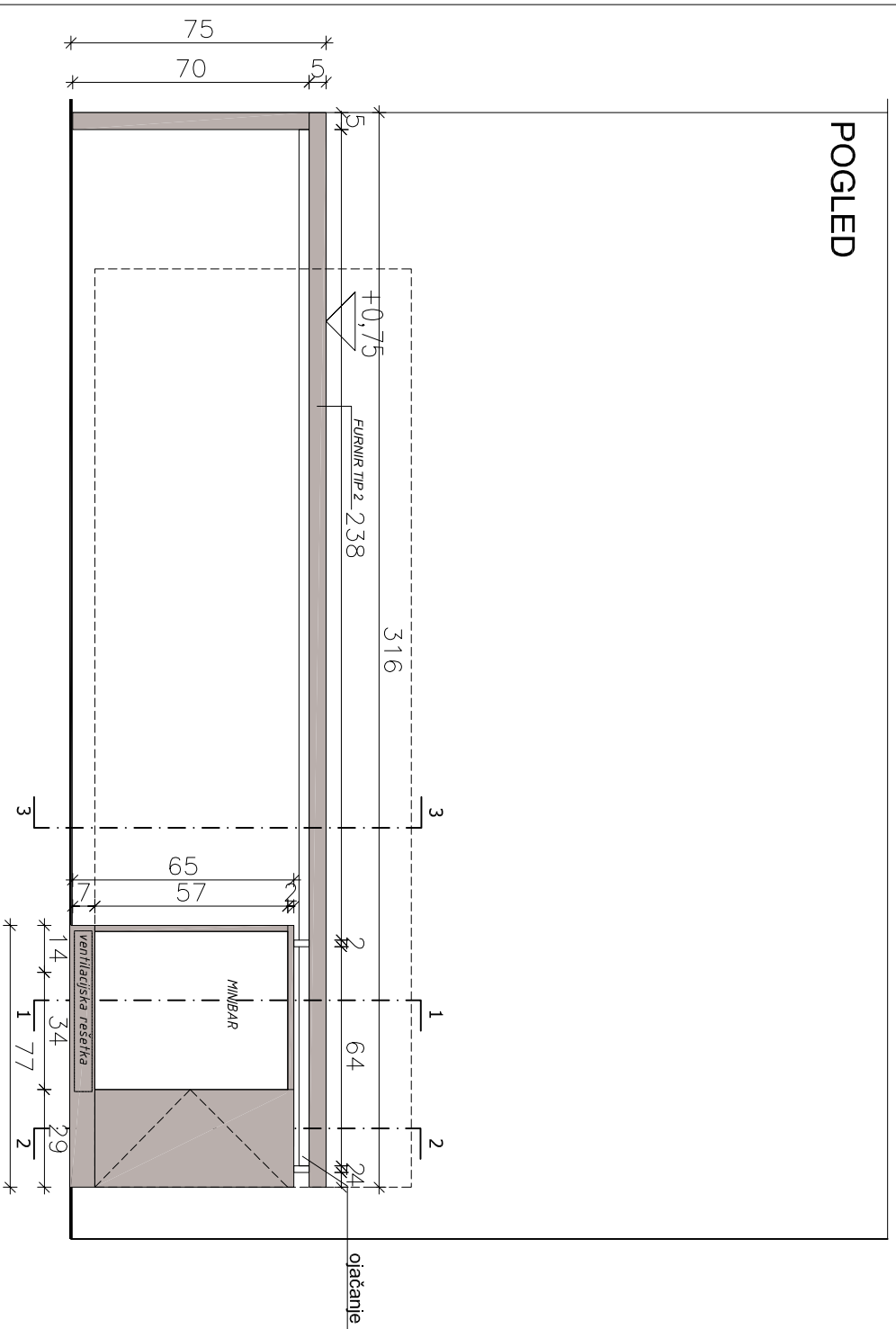

PRESJIEK 4-4

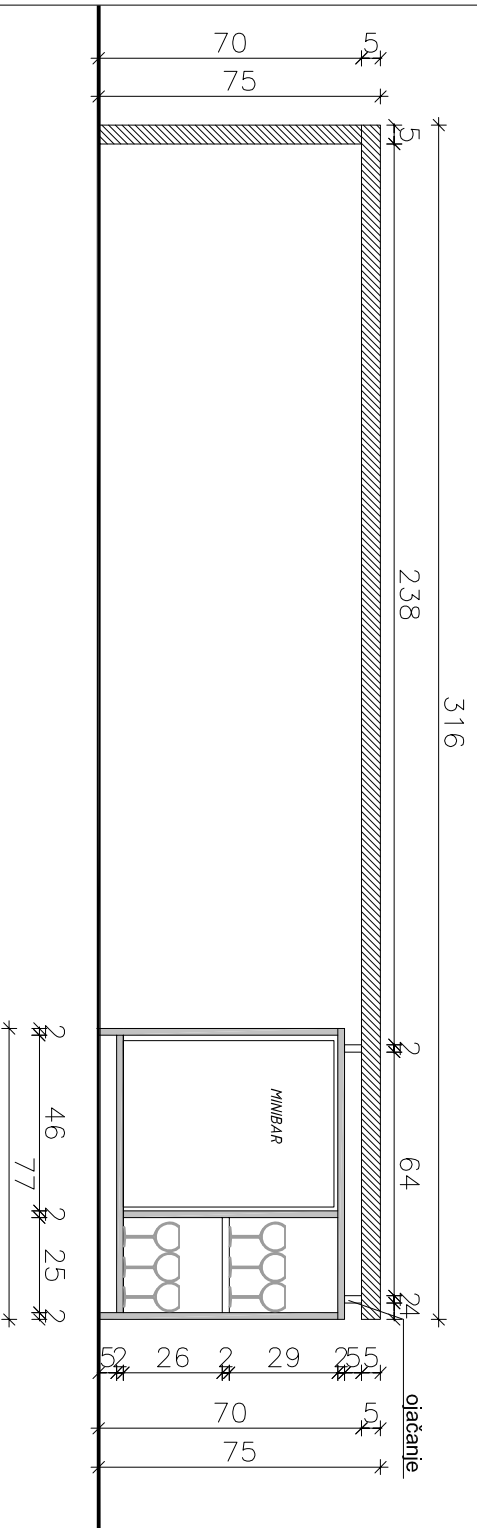

PRESJIEK 1-1

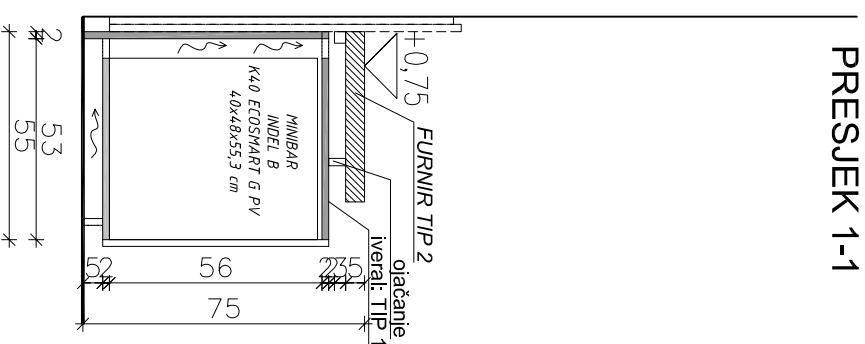

PRESJIEK 2-2

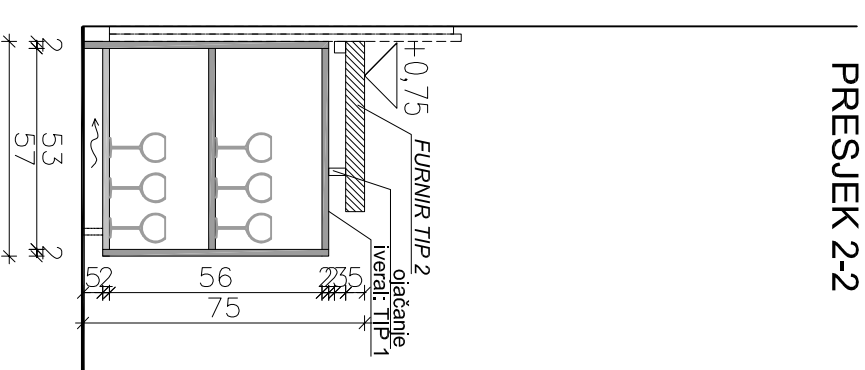

PRESJIEK 3-3

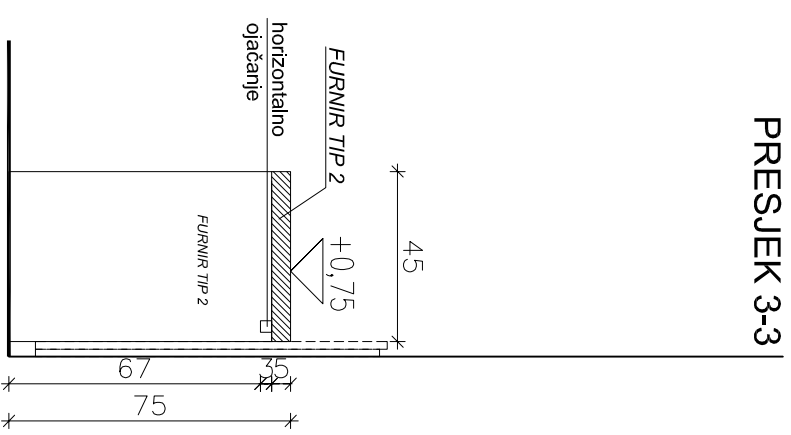

NAPOMENA IZVOBAČU:
Svi radovi na ovom nacrtu trebaju biti usklađeni prema Općim tehničkim uvjetima i općim specifikacijama - tehničkim listama materijala.
Sve dimenzije se moraju provjeriti na licu mjesta prije početka izvođenja radova.
Svi proizvodi trebaju biti sukladni navedenoj specifikaciji, ili slični odobreni od strane glavnog projektanta.

**SMJEŠTAJNI DIO
OPREMA PO NARUDŽBI
TOALETNI STOL D1-3.2
M 1:20**

diagram .d.o.o.

INVESTITOR Ugostiteljski obrt "MILAN" Stoja 4 52100 Pula	GLAVNI PROJEKTANT Maja Ristić, mag.ing.arch.	BROJ PROJEKTA Izvedbeni projekt interijera 31/18-1
NAZIV GRADEVINE Adaptacija, rekonstrukcija i dogradnja Hotela "Milan"	PROJEKTANT Maja Ristić, mag.ing.arch.	STRUKOVNA ODREDNICA arhitektonski projekt ZOP 31/18
LOKACIJA GRADEVINE Stoja 4, Pula	MAJA RISTIĆ mag.ing.arch. Ovlaštena arhitektica A 4049	SADRŽAJ Toaletni stol D1-3.2 MAPA 2
	MJERILO 1:20	BR. LISTA 4.9.
		DATUM srpanj 2018.

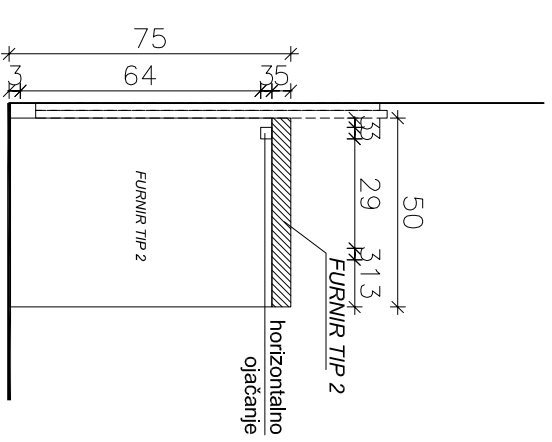
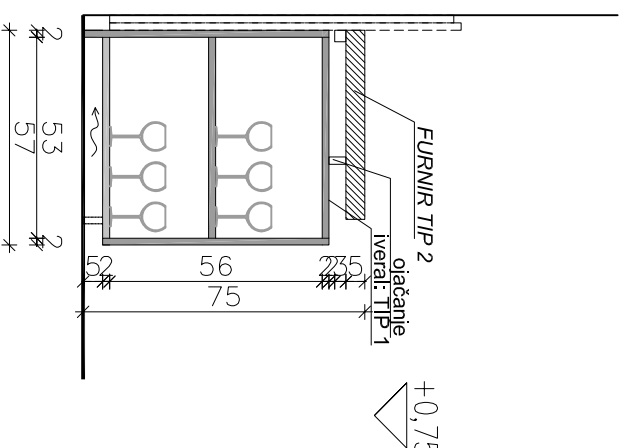
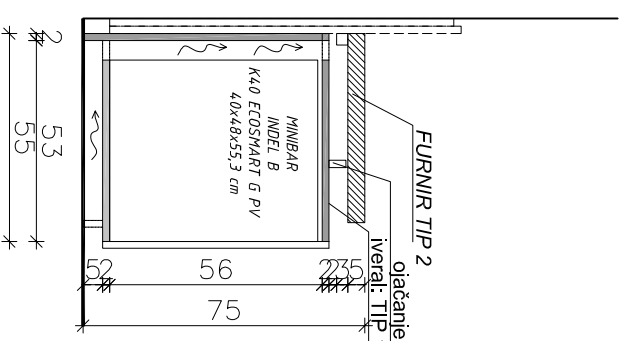
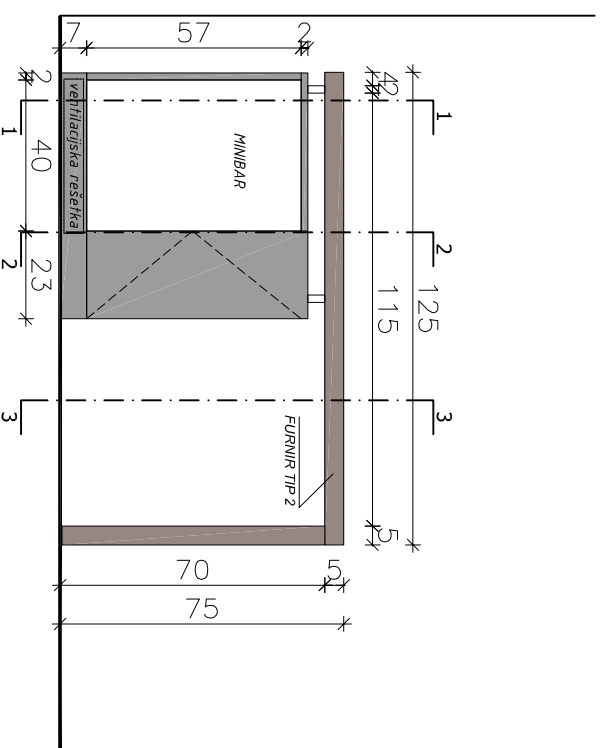
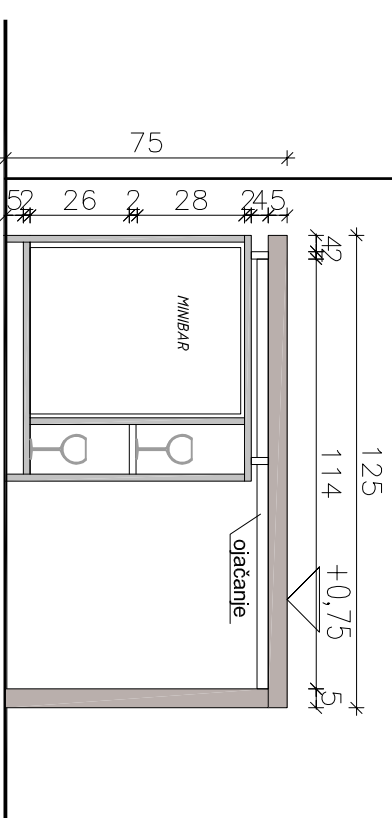
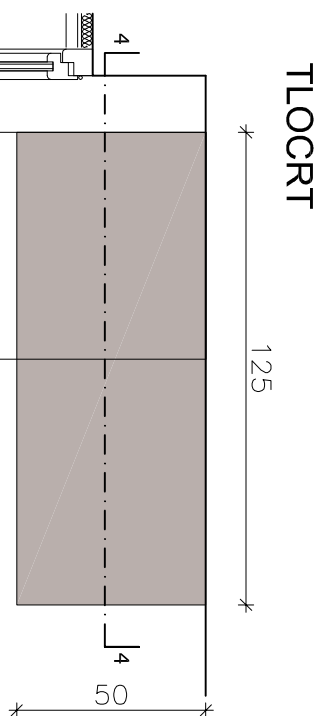

SMJEŠTAJNI DIO
OPREMA PO NARUDŽBI
TOALETNI STOL D1-3.3
M 1:20

NAPOMENA IZVODAČU:
Svi radovi na ovom nacrtu trebaju biti usklađeni prema Općim tehničkim uvjetima i općim specifikacijama - tehničkim Isklama materijala.
Sve dimenzije se moraju provjeriti na licu mjesta prije početka izvođenja radova.
Svi prozori trebaju biti sukladni navedenoj specifikaciji, ili slični odobreni od strane glavnog projektanta.

diagram .d.o.o.

INVESTITOR Ugostiteljski obrt "MILAN" Stoja 4 52100 Pula	GLAVNI PROJEKTANT Maja Ristić, mag.ing.arch.	BROJ PROJEKTA izvedbeni projekt interijera	BR. PROJEKTA 31/18-1		
				NAZIV GRADEVINE Adaptacija, rekonstrukcija i dogradnja Hotela "Milan"	STRUKOVNA ODREDNICA arhitektonski projekt
LOKACIJA GRADEVINE Stoja 4, Pula	PROJEKTANT Maja Ristić, mag.ing.arch.	SADRŽAJ Toaletni stol D1-3.3	MJERILO 1:20	BR. LISTA 4.10.	DATUM srpanj 2018.

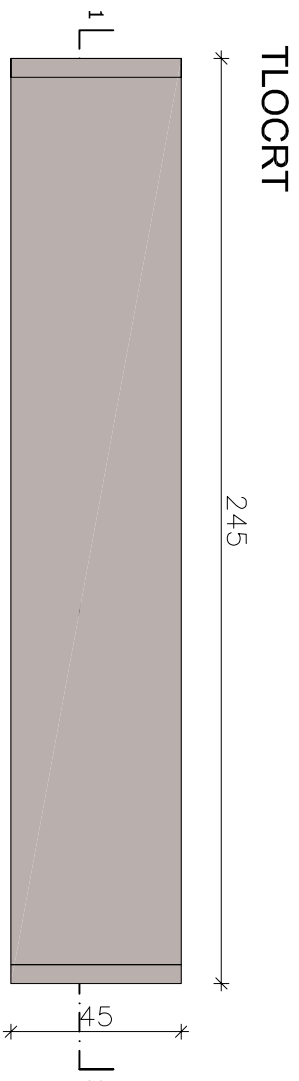

PRESJEK 1-1

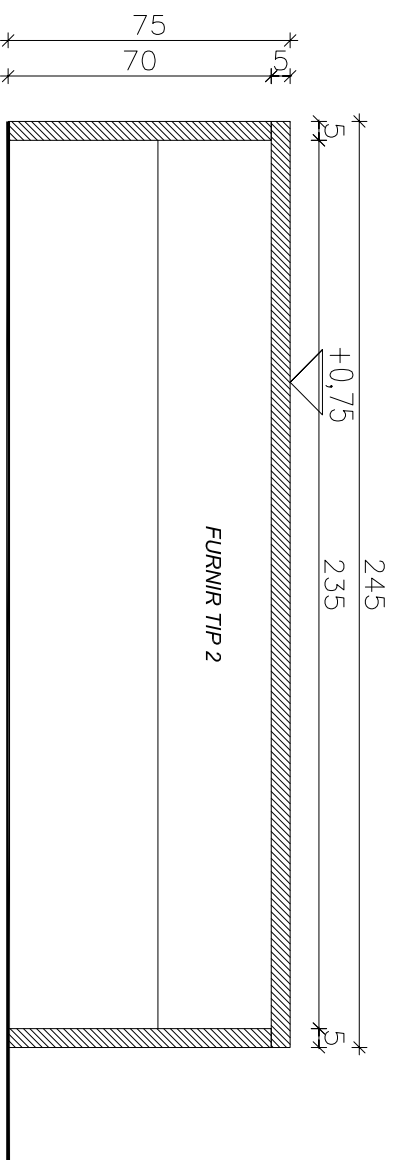

PRESJEK 2-2

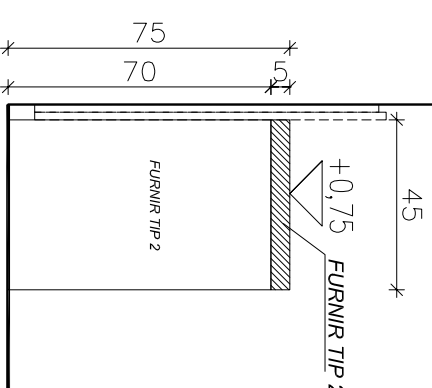

NAPOMENA IZVOĐAČU:
Svi radovi na ovom nacrtu trebaju biti usklađeni prema Općim tehničkim uvjetima i općim specifikacijama - tehničkim listama materijala.
Sve dimenzije se moraju provjeriti na licu mjesta prije početka izvođenja radova.
Svi proizvođači trebaju biti sukladni navedenoj specifikaciji, ili slični odobreni od strane glavnog projektanta.

SMJEŠTAJNI DIO
OPREMA PO NARUDŽBI
TOALETNI STOL D1-3.4
M 1:20

diagram .d.o.o.			
INVESTITOR Ugostiteljski obrt "MILAN" Stoja 4 52100 Pula	GLAVNI PROJEKTANT Maja Ristić, mag.ing.arch. 	BROJ PROJEKTA Izvedbeni projekt interijera	BR. PROJEKTA 31/18-1
NAZIV GRAĐEVINE Adaptacija, rekonstrukcija i dogradnja Hotela "Milan"	PROJEKTANT Maja Ristić, mag.ing.arch.	STRUKOVNA ODREDNICA arhitektonski projekt	ZOP 31/18
LOKACIJA GRAĐEVINE Stoja 4, Pula		SADRŽAJ Toaletni stol D1-3.4	MAPA 2
		MJERILO 1:20	BR. LISTA 4.11.
			DATUM srpanj 2018.

D1-3.5

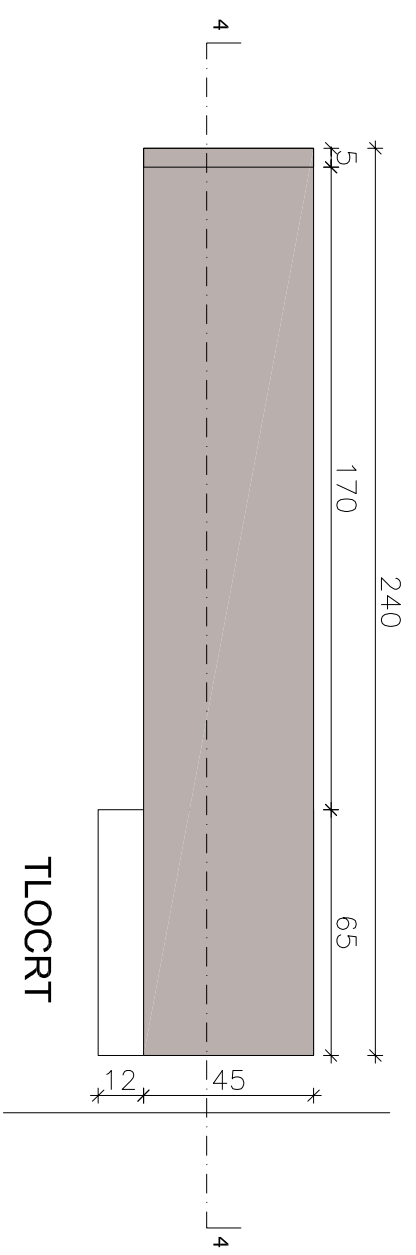

POGLED

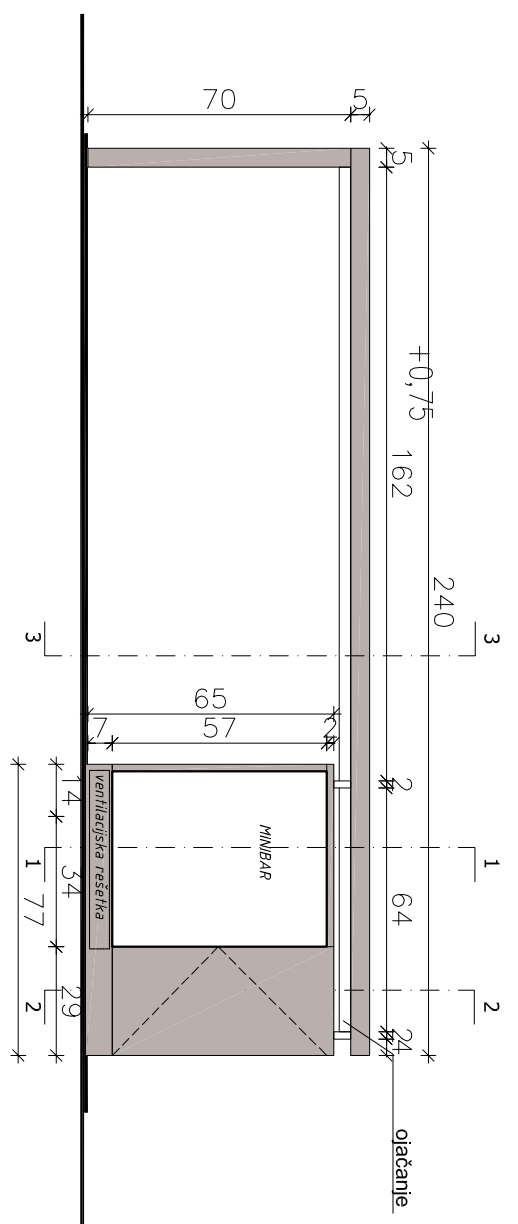

PRESJEK 1-1

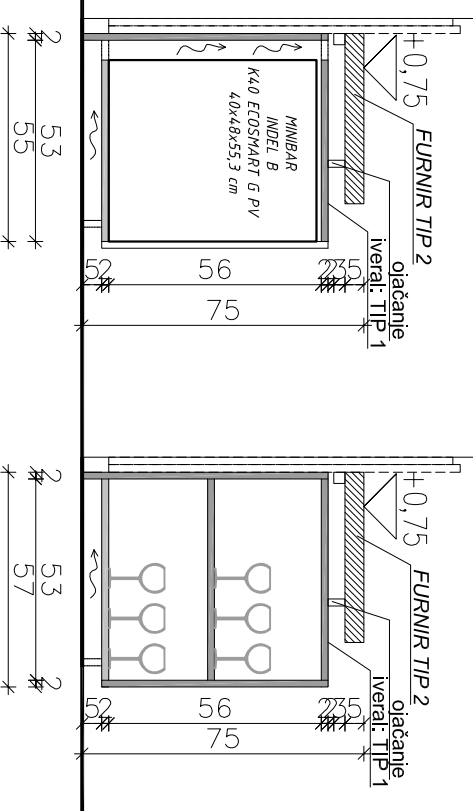

PRESJEK 2-2

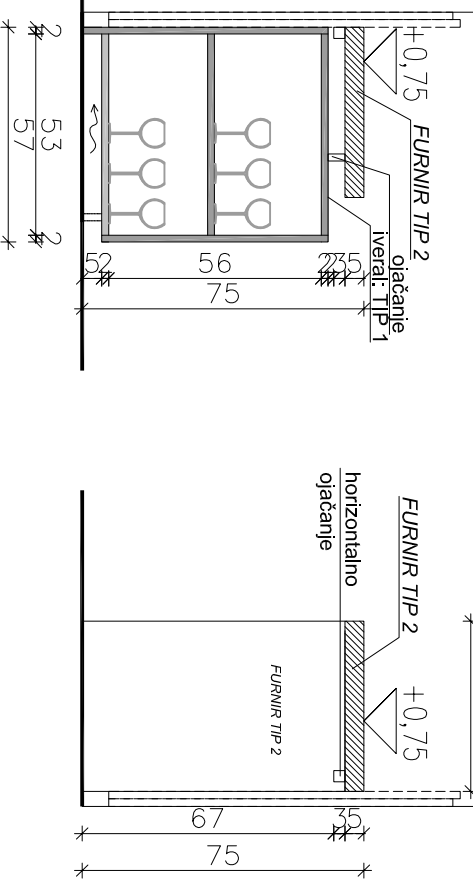

PRESJEK 3-3

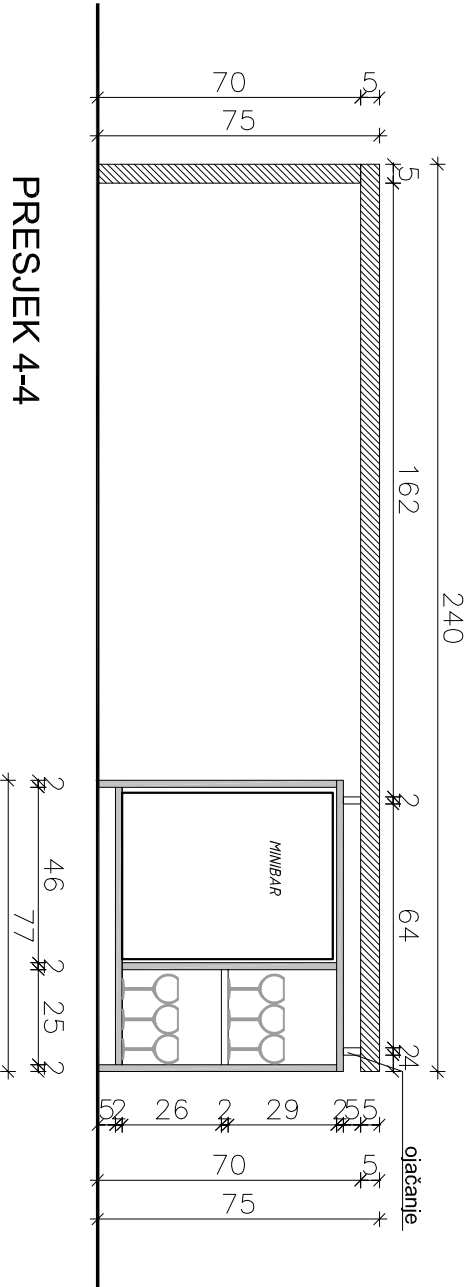
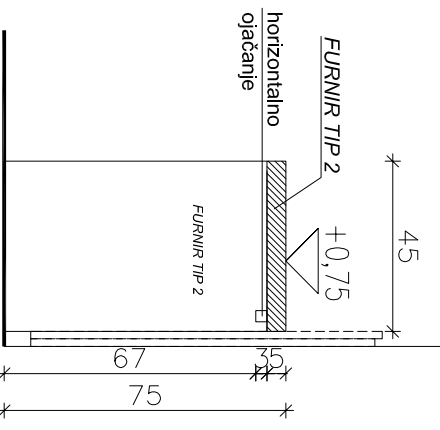

PRESJEK 4-4

NAPOMENA IZVOĐAČU:
Svi radovi na ovom nacrtu trebaju biti usklađeni prema Općini tehničkim uvjetima i općim specifikacijama - tehničkim listama materijala.
Sve dimenzije se moraju provjeriti na licu mjesta prije početka izvođenja radova.
Svi proizvođači trebaju biti sukladni navedenoj specifikaciji, ili slični odobreni od strane glavnog projektanta.

**SMJEŠTAJNI DIO
OPREMA PO NARUDŽBI
TOALETNI STOL D1-3.5
M 1:20**

diagram .d.o.o.		INVESTITOR		GLAVNI PROJEKTANT		BROJ PROJEKTA	
Stoja 4, Pula		Ugostiteljski obrt "MILAN"		Maja Ristić, mag.ing.arch.		izvedbeni projekt interijera	
Stoja 4, Pula		52100 Pula		Maja Ristić, mag.ing.arch.		31/18-1	
Adaptacija, rekonstrukcija i dogradnja Hotela "Milan"		NAZIV GRADEVINE		Maja Ristić, mag.ing.arch.		STRUKOVNA ODREDNICA	
Adaptacija, rekonstrukcija i dogradnja Hotela "Milan"		52100 Pula		Maja Ristić, mag.ing.arch.		arhitektonski projekt	
Adaptacija, rekonstrukcija i dogradnja Hotela "Milan"		52100 Pula		Maja Ristić, mag.ing.arch.		ZOP	
Adaptacija, rekonstrukcija i dogradnja Hotela "Milan"		52100 Pula		Maja Ristić, mag.ing.arch.		31/18	
Adaptacija, rekonstrukcija i dogradnja Hotela "Milan"		52100 Pula		Maja Ristić, mag.ing.arch.		MAPA	
Adaptacija, rekonstrukcija i dogradnja Hotela "Milan"		52100 Pula		Maja Ristić, mag.ing.arch.		2	
Adaptacija, rekonstrukcija i dogradnja Hotela "Milan"		52100 Pula		Maja Ristić, mag.ing.arch.		SADRŽAJ	
Adaptacija, rekonstrukcija i dogradnja Hotela "Milan"		52100 Pula		Maja Ristić, mag.ing.arch.		Toaletni stol D1-3.5	
Adaptacija, rekonstrukcija i dogradnja Hotela "Milan"		52100 Pula		Maja Ristić, mag.ing.arch.		MJEERILLO	
Adaptacija, rekonstrukcija i dogradnja Hotela "Milan"		52100 Pula		Maja Ristić, mag.ing.arch.		1:20	
Adaptacija, rekonstrukcija i dogradnja Hotela "Milan"		52100 Pula		Maja Ristić, mag.ing.arch.		BR. LISTA	
Adaptacija, rekonstrukcija i dogradnja Hotela "Milan"		52100 Pula		Maja Ristić, mag.ing.arch.		4.11.a	
Adaptacija, rekonstrukcija i dogradnja Hotela "Milan"		52100 Pula		Maja Ristić, mag.ing.arch.		DATUM	
Adaptacija, rekonstrukcija i dogradnja Hotela "Milan"		52100 Pula		Maja Ristić, mag.ing.arch.		srpanj 2018.	

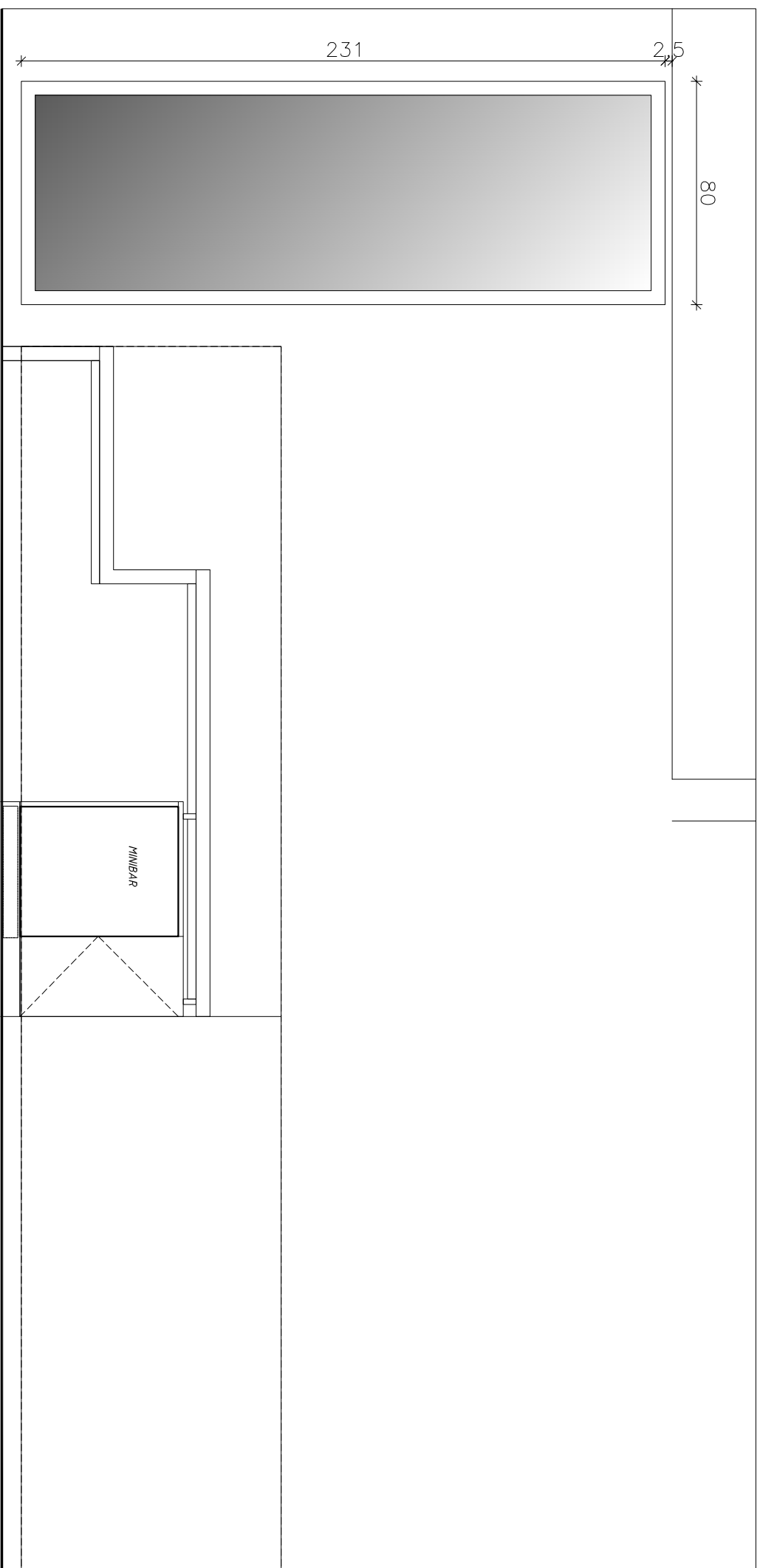

POGLED

TLOCRT

NAPOMENA IZVOBAČU:
Svi radovi na ovom nacrtu trebaju biti usklađeni prema Općim tehničkim uvjetima i općim specifikacijama - tehničkim listama materijala.
Sve dimenzije se moraju provjeriti na licu mjesta prije početka izvođenja radova.
Svi protžvodi trebaju biti sukladni navedenoj specifikaciji. Ni skicni odobreni od strane glavnog projektanta.

SMJEŠTAJNI DIO
OPREMA PO NARUDŽBI
OGLEDALO D1-4.1
M 1:20

diagram .d.o.o.			
INVESTITOR Ugostiteljski obrt "MILAN" Stoja 4 52100 Pula	GLAVNI PROJEKTANT Maja Ristić, mag.ing.arch.	BR. PROJEKTA izvedbeni projekt interijera 31/18-I	BR. PROJEKTA 31/18-I
NAZIV GRADEVINE Adaptacija, rekonstrukcija i dogradnja Hotela "Milan"	 Maja Ristić, mag.ing.arch.	STRUKOVNA ODREDNICA arhitektonski projekt	ZOP 31/18
LOKACIJA GRADEVINE Stoja 4, Pula	PROJEKTANT Maja Ristić, mag.ing.arch.	SADRŽAJ Ogledalo D1-4.1	MAPA 2
	MJERILO 1:20	BR. LISTA 4.12.	DATUM srpanj 2018.

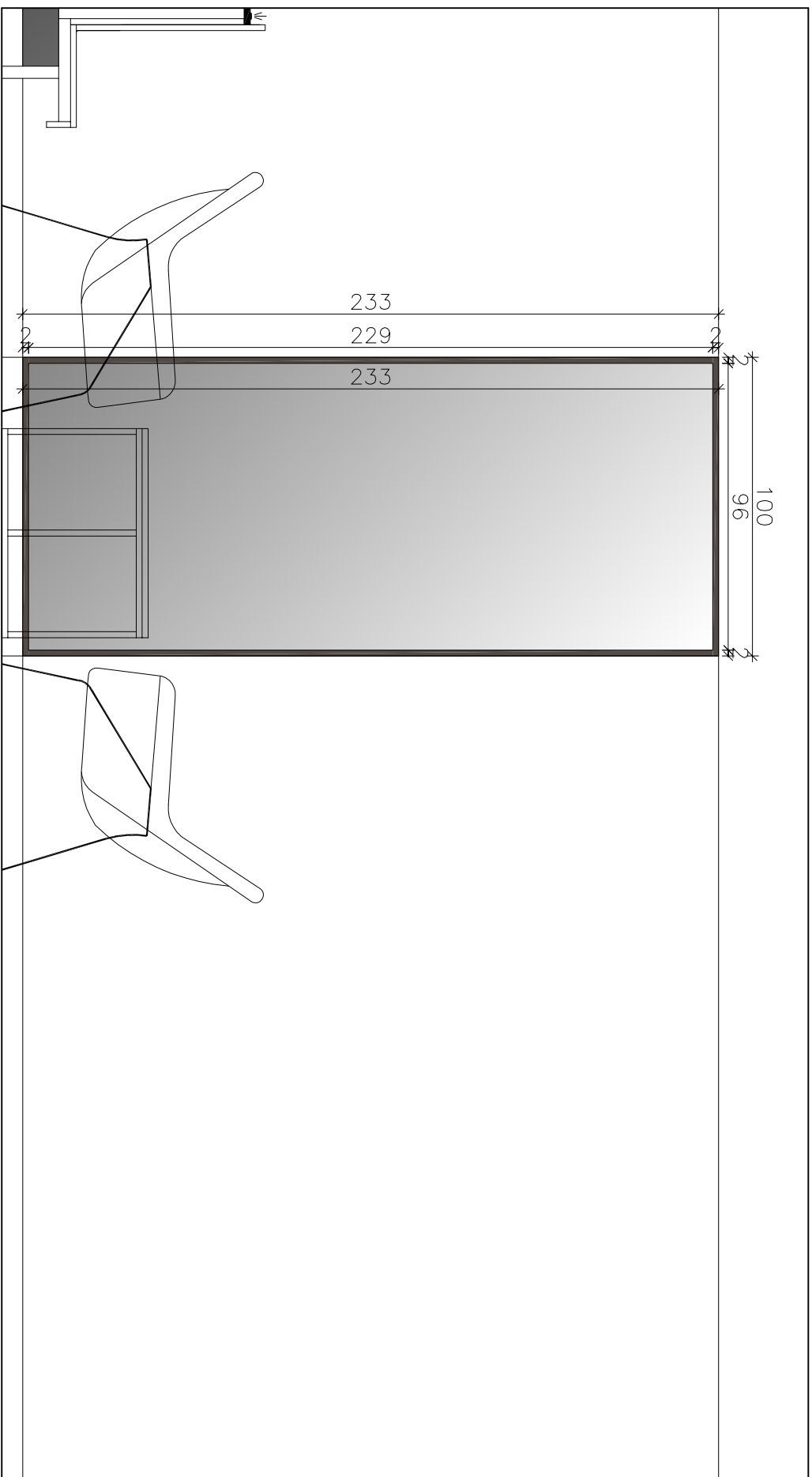

POGLED

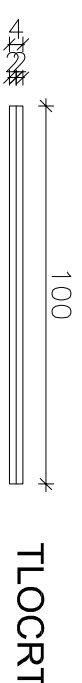

NAPOMENA IZVOĐAČU:
Svi radovi na ovom nacrtu trebaju biti usklađeni prema Općim tehničkim uvjetima i općim specifikacijama - tehničkim listama materijala.
Sve dimenzije se moraju provjeriti na licu mjesta prije početka izvođenja radova.
Svi proizvođači trebaju biti sukladni navedenoj specifikaciji. **It skloni** odobreni od strane glavnog projektanta.

SMJEŠTAJNI DIO
OPREMA PO NARUDŽBI
OGLEDALO D1-4.2
M 1:20

diagram .d.o.o.			
INVESTITOR Ugostiteljski obrt "MILAN" Stoja 4 52100 Pula	GLAVNI PROJEKTANT Maja Ristić, mag.ing.arch.	BR. PROJEKTA 31/18-I	
NAZIV GRADEVINE Adaptacija, rekonstrukcija i dogradnja Hotela "Milan"	 Maja Ristić, mag.ing.arch.	STRUKOVNA ODREDNICA arhitektonski projekt	ZOP 31/18
LOKACIJA GRADEVINE Stoja 4, Pula	PROJEKTANT Maja Ristić, mag.ing.arch.	SADRŽAJ Ogledalo D1-4.2	MAPA 2
	MJERILO 1:20	BR. LISTA 4.13.	DATUM srpanj 2018.

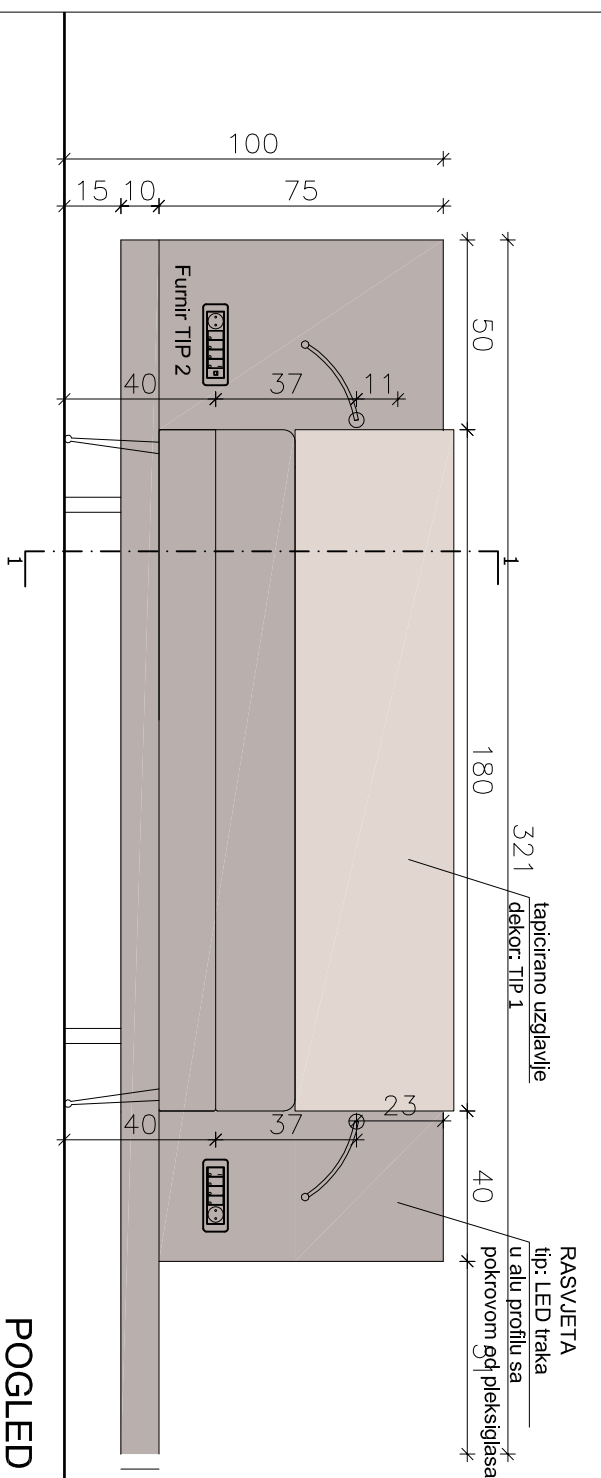
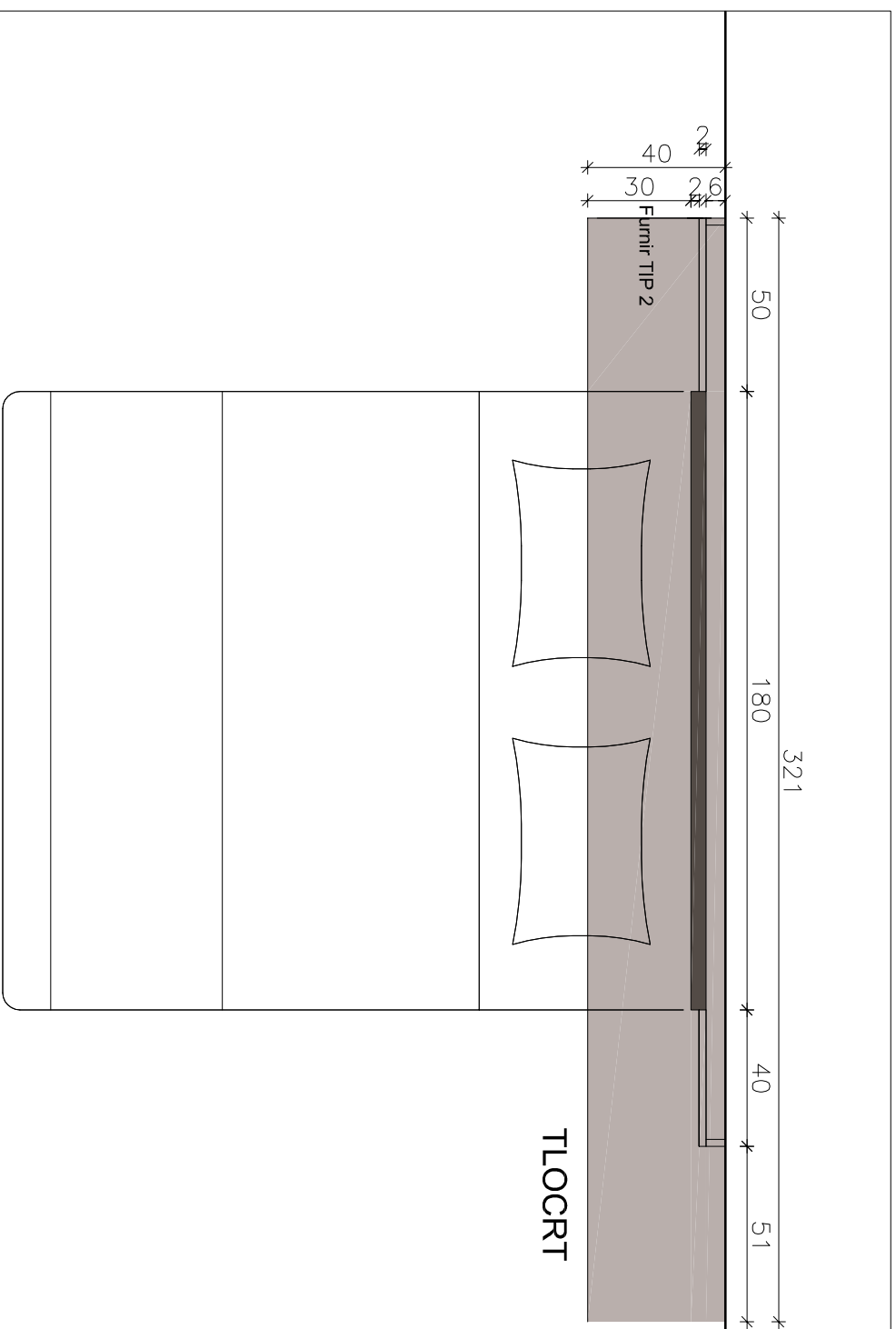

POGLED

PRESJEK 1-1

SMJEŠTAJNI DIO
OPREMA PO NARUDŽBI
UZGLAVLJE D1-5.1
 M 1:20

NAPOMENA IZVODAČU:

Svi radovi na ovom nacrtu trebaju biti usklađeni prema Općim tehničkim uvjetima i općim specifikacijama - tehničkim listama materijala.

Sve dimenzije se moraju provjeriti na licu mjesta prije početka izvođenja radova.

Svi proizvođači trebaju biti sukladni navedenoj specifikaciji. **Ne** skloni odobreni od strane glavnog projektanta.

diagram .d.o.o.

INVESTITOR Ugostiteljski obrt "MILAN" Stoja 4 52100 Pula	GLAVNI PROJEKTANT Maja Ristić, mag.ing.arch.	BROJ PROJEKTA Izvedbeni projekt interijera 31/18-1	BR. PROJEKTA	
			ZOP 31/18	MAPA 2
NAZIV GRADEVINE Adaptacija, rekonstrukcija i dogradnja Hotela "Milan"		STRUKOVNA ODREDNICA arhitektonski projekt	SADRŽAJ	
LOKACIJA GRADEVINE Stoja 4, Pula			PROJEKTANT Maja Ristić, mag.ing.arch.	MJERILO 1:20

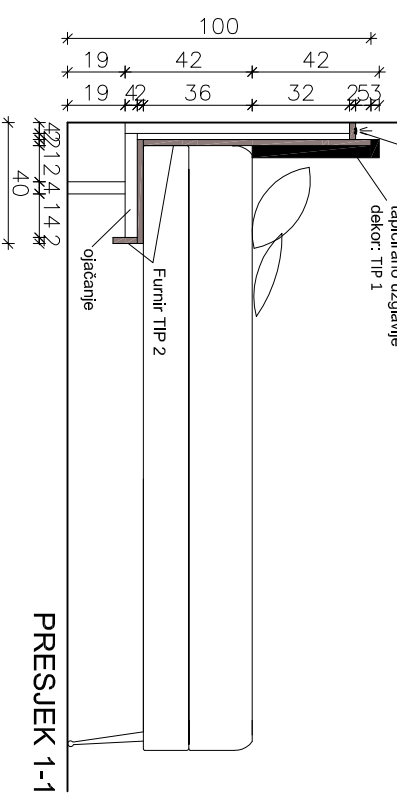
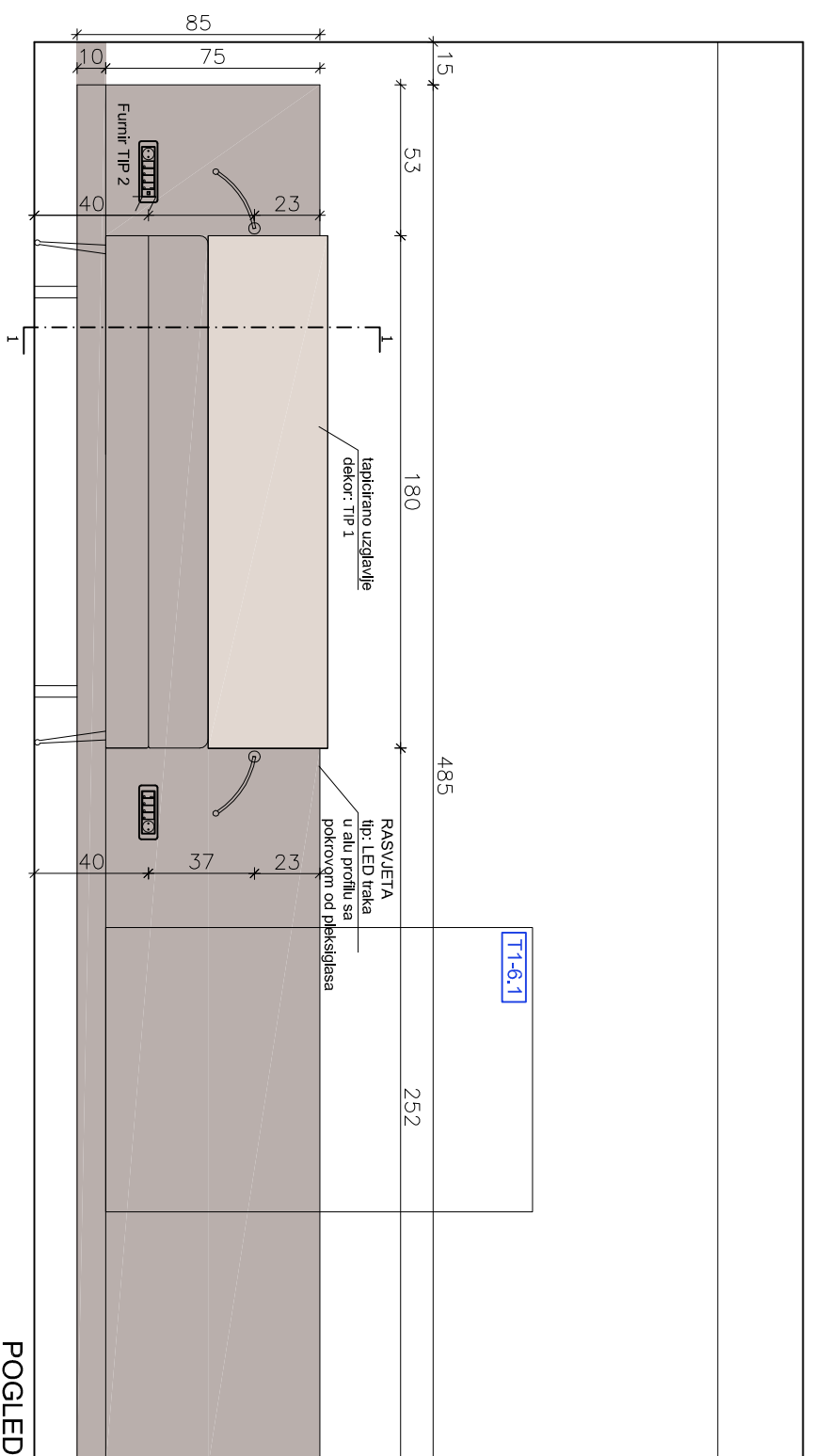
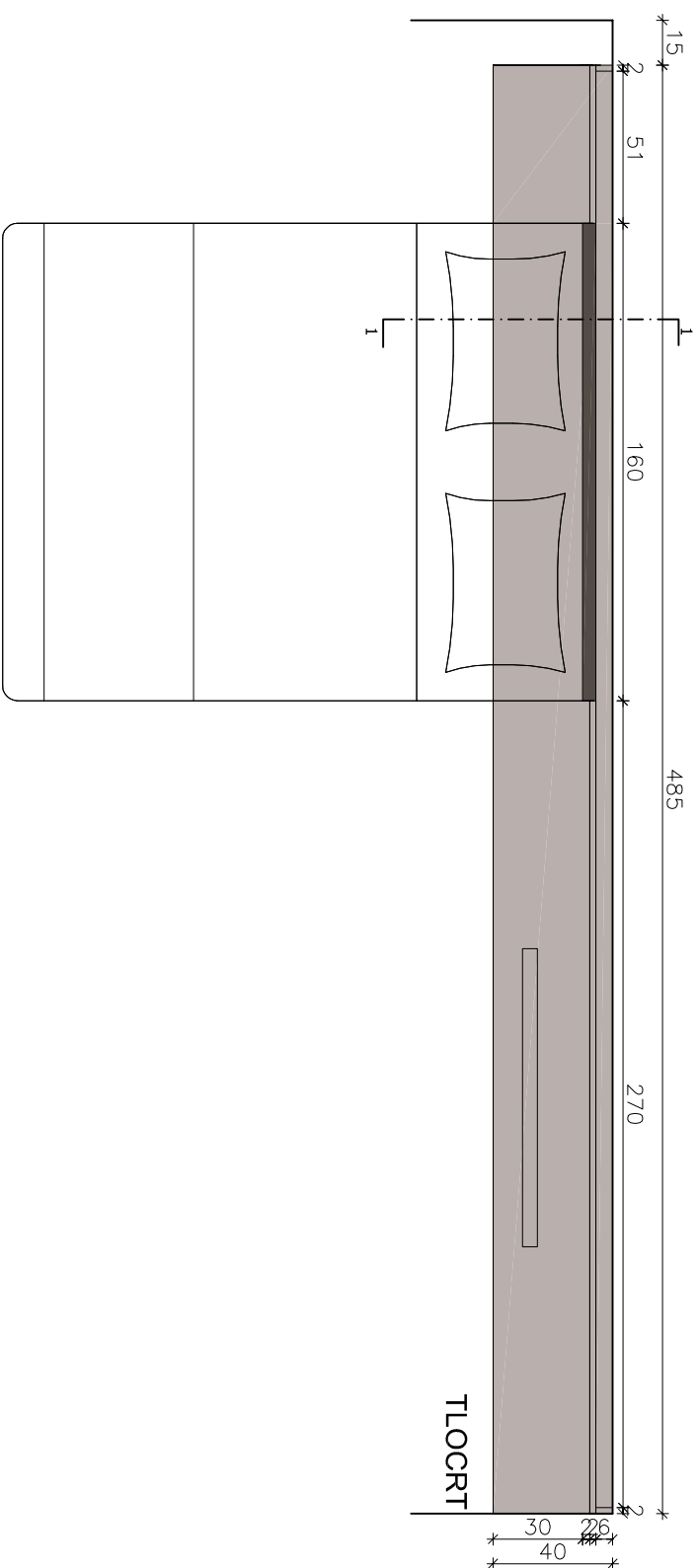

**SMJEŠTAJNI DIO
OPREMA PO NARUDŽBI
UZGLAVLJE D1-5.2
M 1:20**

NAPOMENA IZVOBAČU:
Svi radovi na ovom nacrtu trebaju biti usklađeni prema Općim tehničkim uvjetima i općim specifikacijama - tehničkim listama materijala.
Sve dimenzije se moraju provjeriti na licu mjesta prije početka izvođenja radova.
Svi proizvođači trebaju biti sukladni navedenoj specifikaciji, ili slični odobreni od strane glavnog projektanta.

diagram .d.o.o.

INVESTITOR Ugostiteljski obrt "MILAN" Stoja 4 52100 Pula	GLAVNI PROJEKTANT Maja Ristić, mag.ing.arch. MAYA RISTIĆ mag.ing.arch. Ovlaštena arhitekta A 4049	BROJ PROJEKTA izvedbeni projekt interijera 31/18-1	BR. PROJEKTA 31/18-1	
				NAZIV GRADEVINE Adaptacija, rekonstrukcija i dogradnja Hotela "Milan"
LOKACIJA GRADEVINE Stoja 4, Pula	PROJEKTANT Maja Ristić, mag.ing.arch.	MJERILO 1:20	BR. LISTA 4.15.	DATUM srpanj 2018.
SADRŽAJ Uzglavlje D1-5.2				

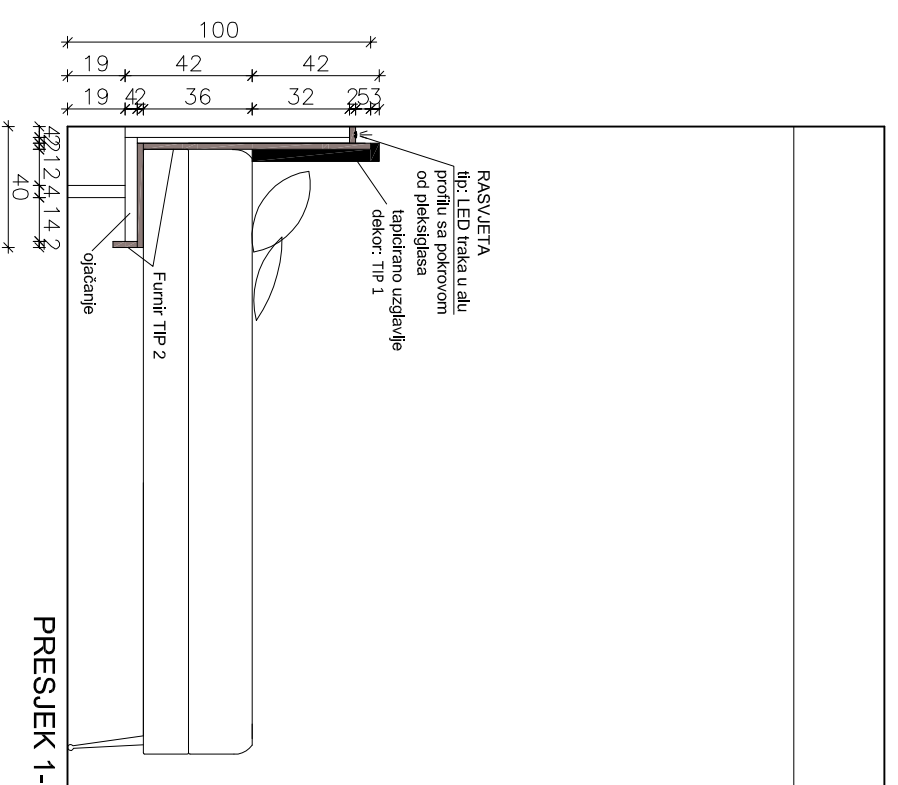
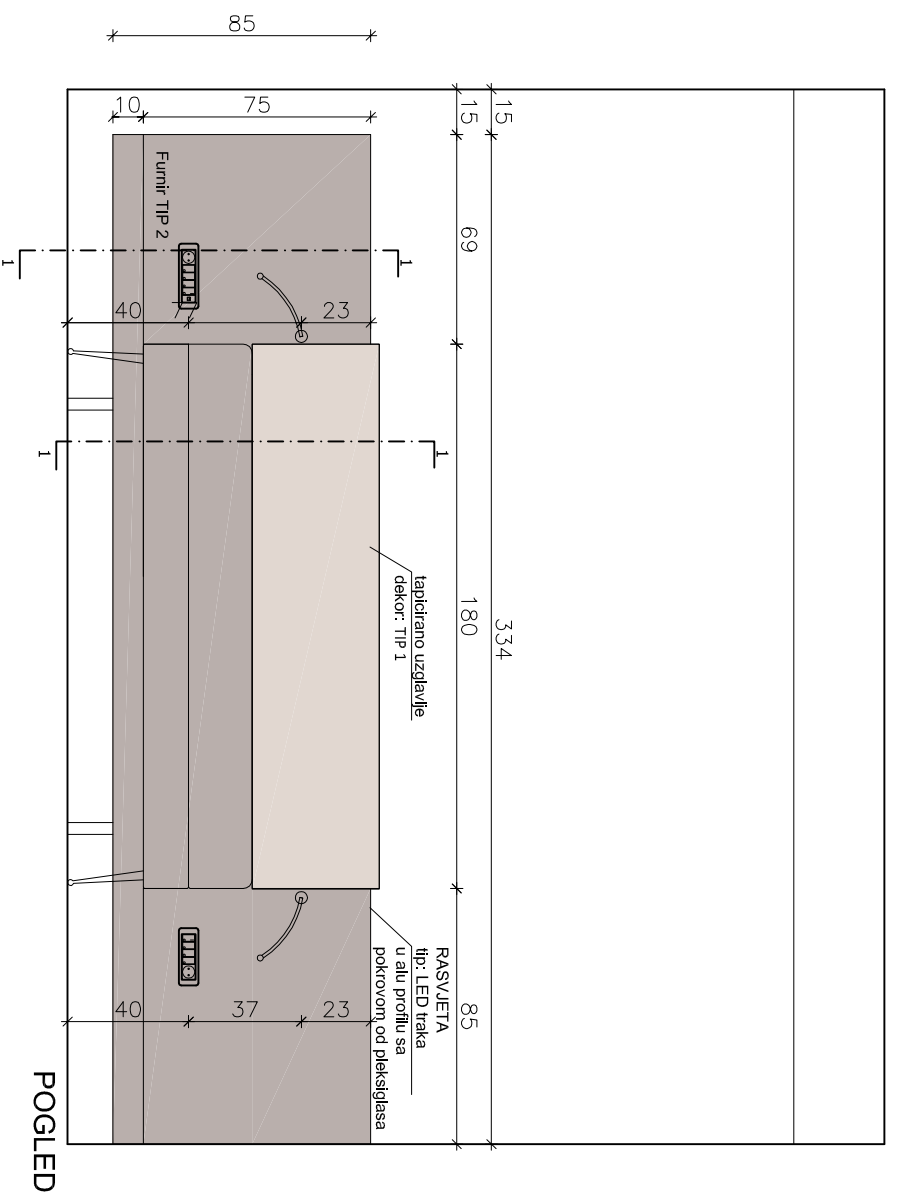
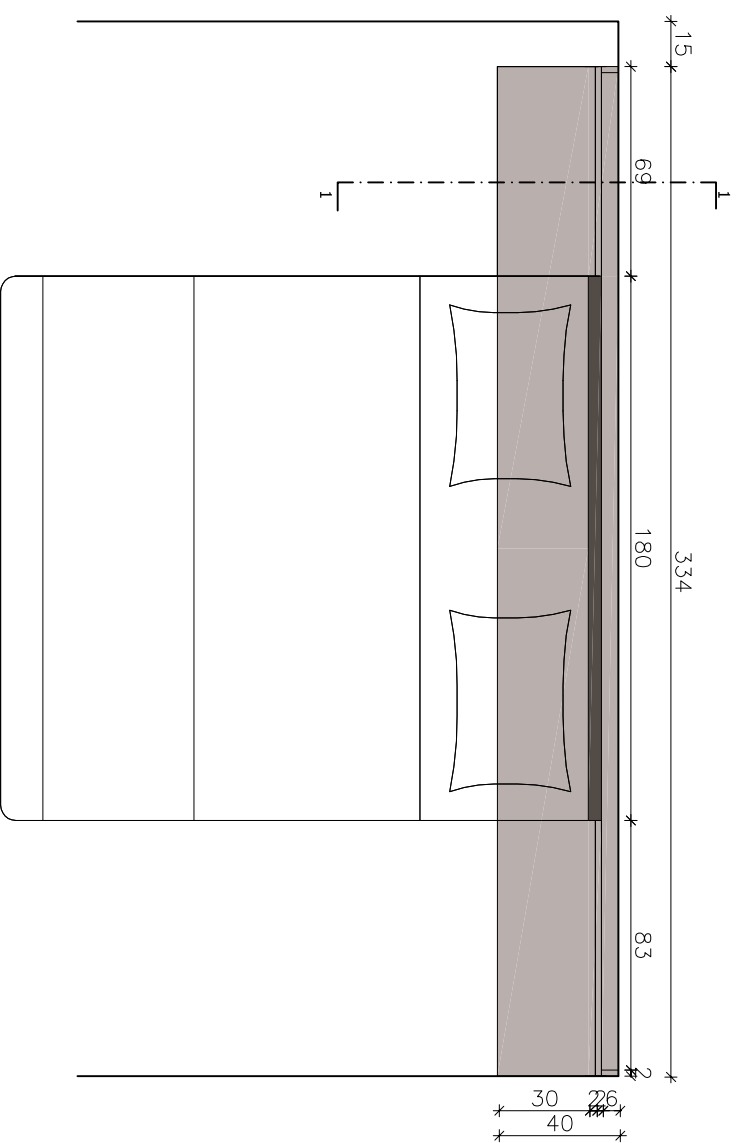

NAPOMENA IZVODAČU:
Svi radovi na ovom nacrtu trebaju biti usklađeni prema Općim tehničkim uvjetima i općim specifikacijama - tehničkim listama materijala.
Sve dimenzije se moraju provjeriti na licu mjesta prije početka izvođenja radova.
Svi proizvodi trebaju biti sukladni navedenoj specifikaciji. III. etfčni odobreni od strane glavnog projektanta.

SMJEŠTAJNI DIO
OPREMA PO NARUDŽBI
UZGLAVLJE D1-5.3
M 1:20

diagram .d.o.o.		INVESTITOR Ugostiteljski obrt "MILAN" Stoja 4 52100 Pula		GLAVNI PROJEKTANT Maja Ristić, mag.ing.arch.		BROJ PROJEKTA izvedbeni projekt interijera 31/18-I		BR. PROJEKTA 31/18-I	
LOKACIJA GRADEVINE Stoja 4, Pula		NAZIV GRADEVINE Adaptacija, rekonstrukcija i dogradnja Hotela "Milan"		PROJEKTANT Maja Ristić, mag.ing.arch.		STRUKOVNA ODREDNICA arhitektonski projekt		ZOP 31/18	
		MAJA RISTIĆ mag.ing.arch. Ovlaštena arhitekta A 4049				SADRŽAJ Uzglavlje D1-5.3		MAPA 2	
				MJESECI 1:20		BR. LISTA 4. 16.		DATUM srpanj 2018.	

D1-5.4

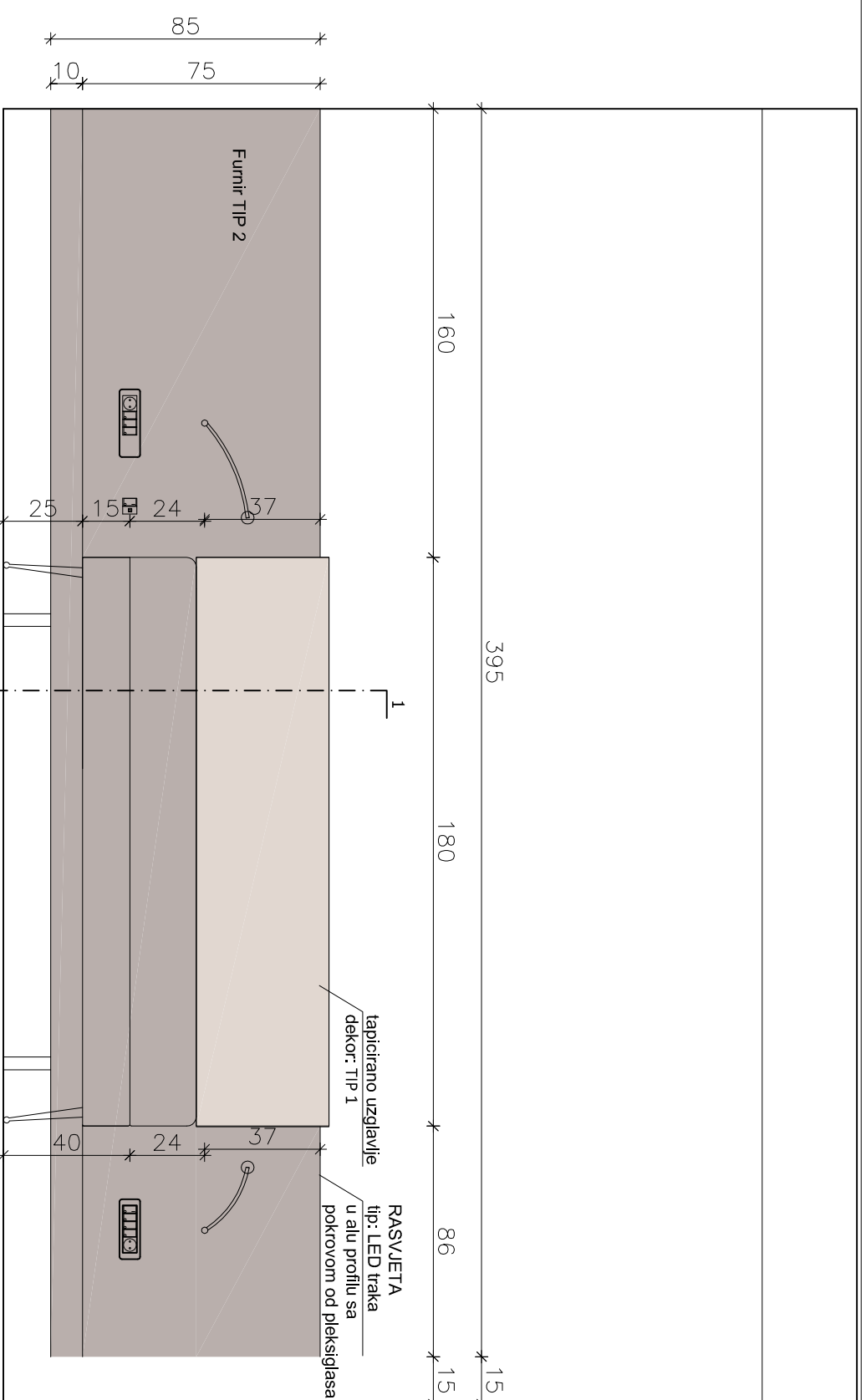

POGLED

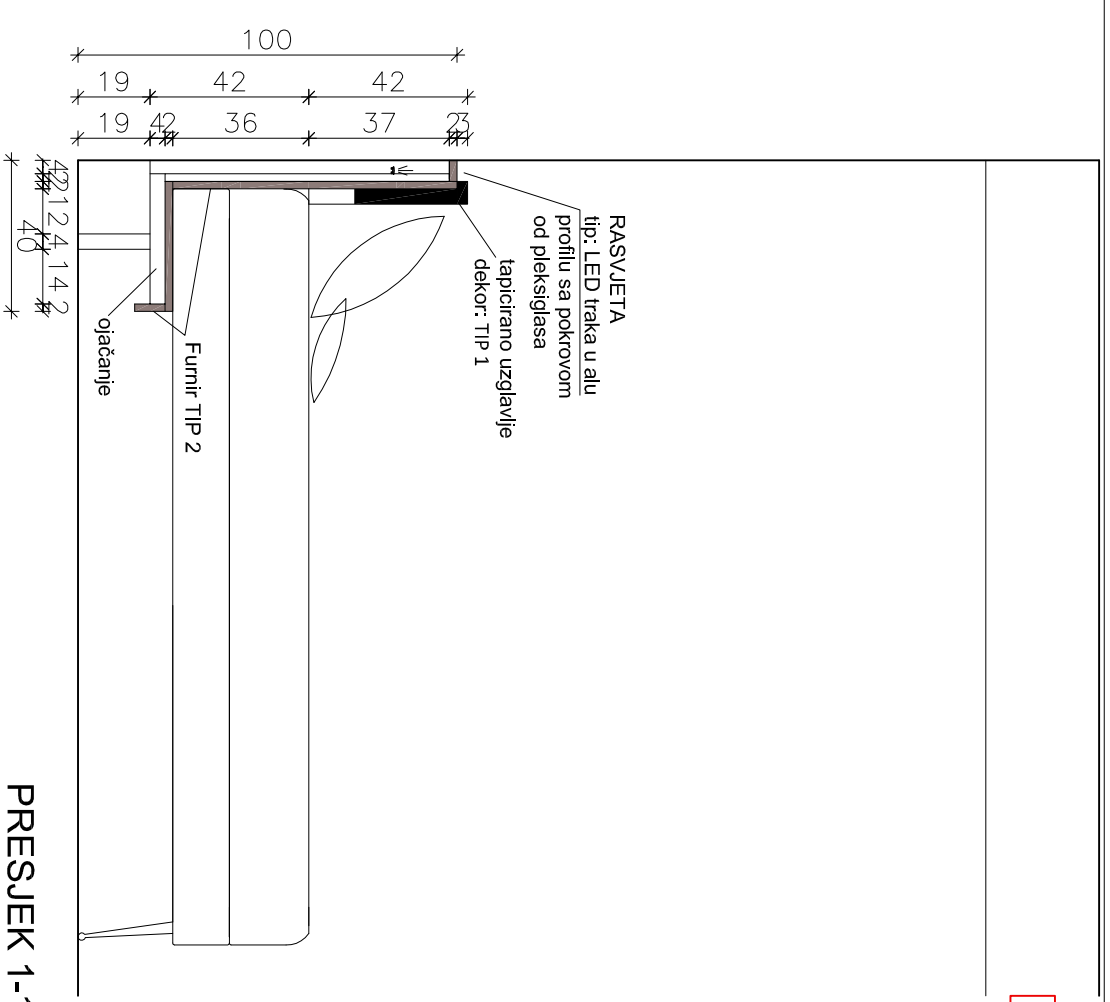

PRESJEK 1-1

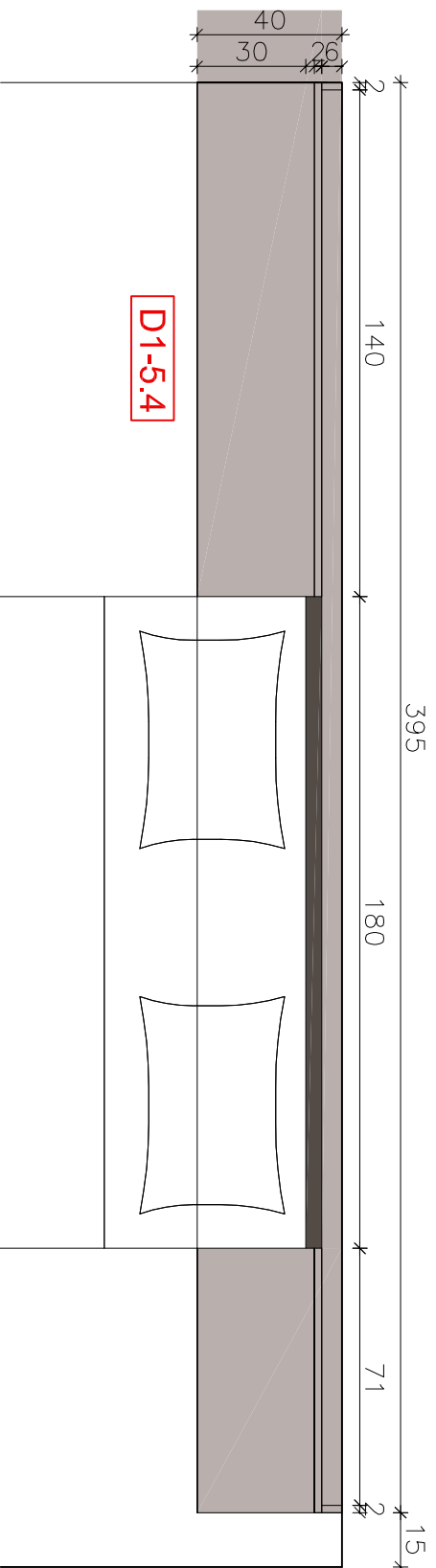

TLOCRT

NAPOMENA IZVOBAČU:
Svi radovi na ovom nacrtu trebaju biti usklađeni prema Općim tehničkim uvjetima i općim specifikacijama - tehničkim Islama materijala.
Sve dimenzije se moraju provjeriti na licu mjesta prije početka izvođenja radova.
Svi profecori trebaju biti sukladni navedenoj specifikaciji, ili slični odobreni od strane glavnog projektanta.

SMJEŠTAJNI DIO
OPREMA PO NARUDŽBI
UZGLAVLJE D1-5.4
M 1:20

diagram .d.o.o.		INVESTITOR Ugostiteljski obrt "MILAN" Stoja 4 52100 Pula		GLAVNI PROJEKTANT Maja Ristić, mag.ing.arch.		BROJ PROJEKTA Izvedbeni projekt interijera 31/18-I	
NAZIV GRADEVINE Adaptacija, rekonstrukcija i dogradnja Hotela "Milan"		MAJA RISTIĆ mag.ing.arch. Ovlaštena arhitekta A 4049		PROJEKTANT Maja Ristić, mag.ing.arch.		STRUKOVNA ODREDNICA arhitektonski projekt ZOP 31/18	
LOKACIJA GRADEVINE Stoja 4, Pula		SADRŽAJ Uzglavlje D1-5.4		MJESECI 1-20		BR. LISTA 4.17.	
						DATUM srpanj 2018.	

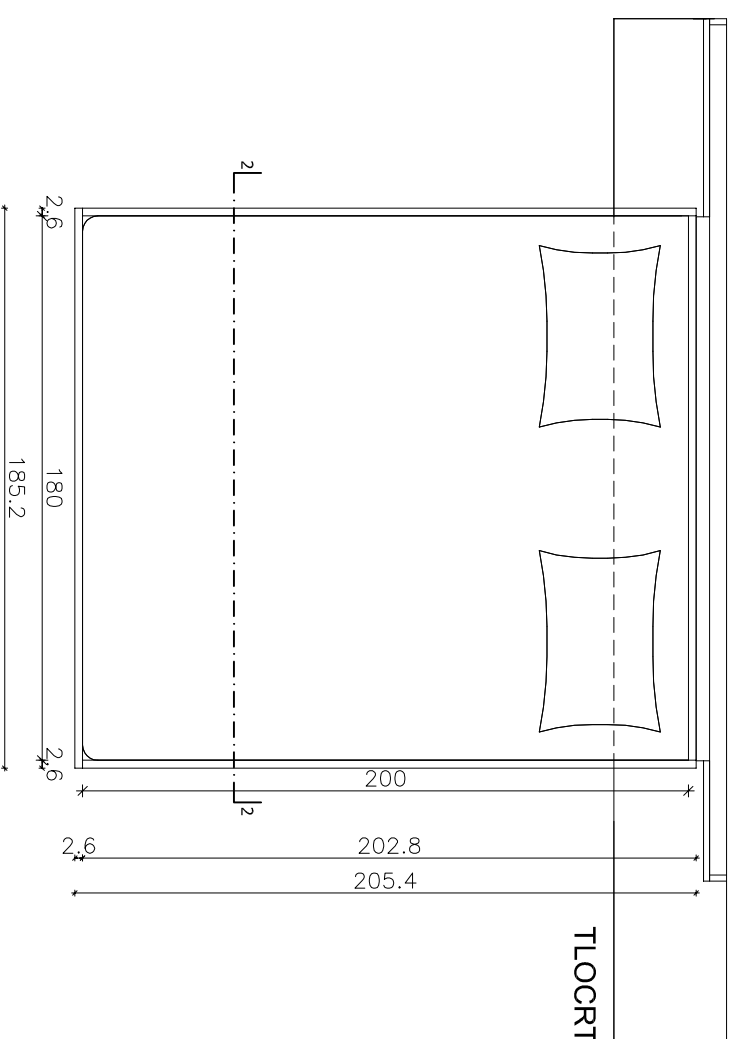

TLOCRT

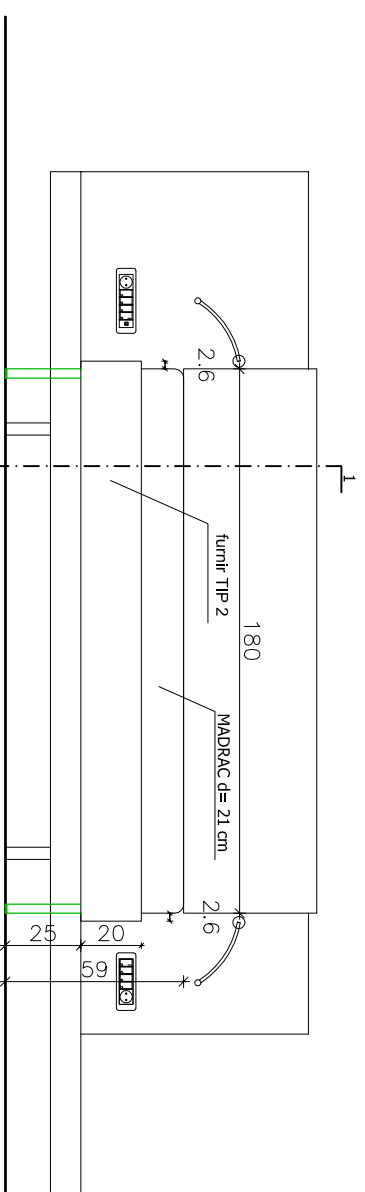

POGLED

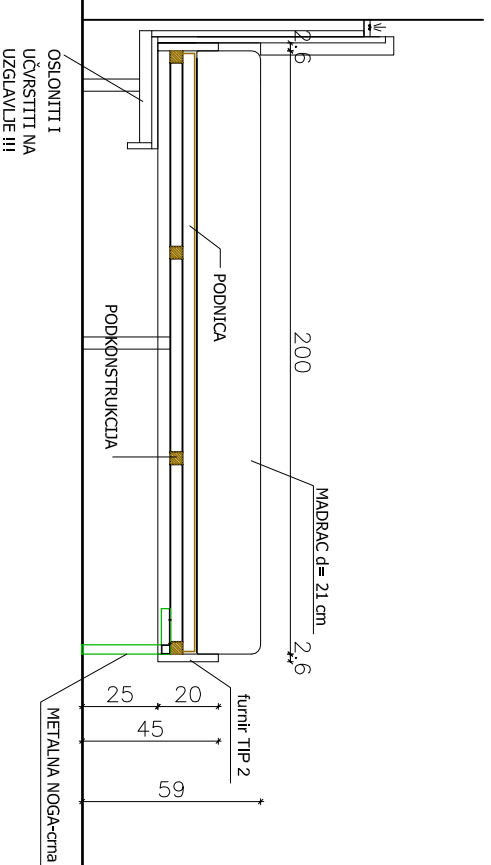

PRESJEK 1-1

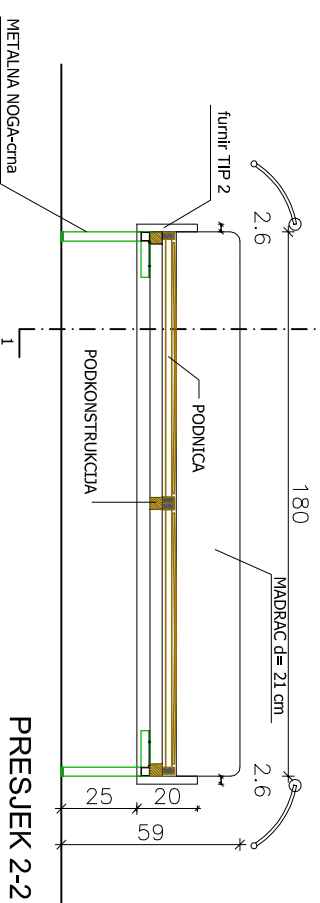

PRESJEK 2-2

NAPOMENA IZVOĐAČU:
Svi radovi na ovom nacrtu trebaju biti usklađeni prema Općim tehničkim uvjetima i općim specifikacijama - tehničkim listama materijala.
Sve dimenzije se moraju provjeriti na licu mjesta prije početka izvođenja radova.
Svi proizvodi trebaju biti sukladni navedenoj specifikaciji. ili slični odobreni od strane glavnog projektanta.

SMJEŠTAJNI DIO
OPREMA PO NARUDŽBI
KREKET D1-6
M 1:25

diagram .d.o.o.

INVESTITOR Ugostiteljski obrt "MILAN" Stoja 4 52100 Pula	GLAVNI PROJEKTANT Maja Ristić, mag.ing.arch. MAYA RISTIĆ mag.ing.arch. Ovlaštena arhitekta A 4049	BROJ PROJEKTA Izvedbeni projekt interijera 31/18-1	BR. PROJEKTA	
				NAZIV GRADEVINE Adaptacija, rekonstrukcija i dogradnja Hotela "Milan"
LOKACIJA GRADEVINE Stoja 4, Pula	PROJEKTANT Maja Ristić, mag.ing.arch.	MJERILO 1:25	BR. LISTA 4.18.	DATUM srpanj 2018.
SADRŽAJ Krevet D1-6				

D1-3.1-1

POGLED

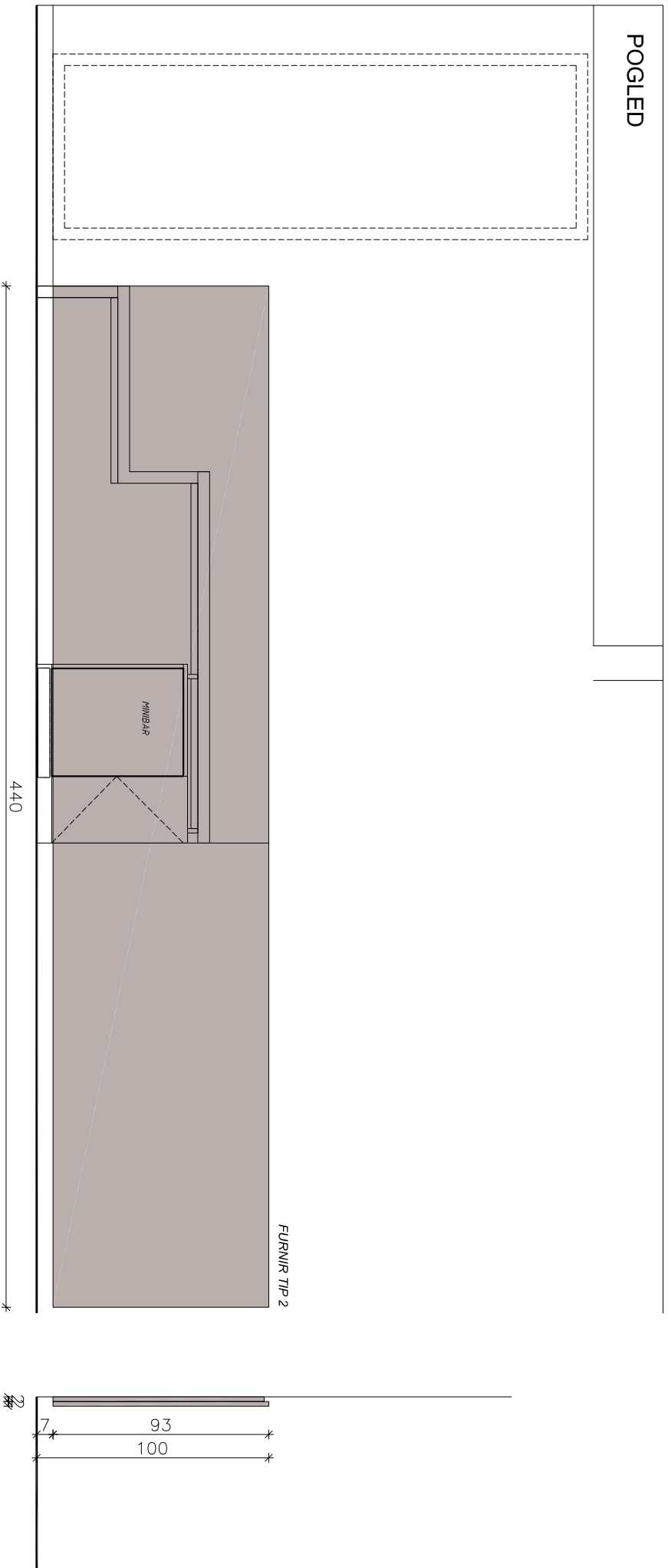

SMJEŠTAJNI DIO
OPREMA PO NARUDŽBI
ZIDNA OBLOGA D1-3.1-1
M 1:25

NAPOMENA IZVOĐAČU:
Svi radovi na ovom nacrtu trebaju biti usklađeni prema Općim tehničkim uvjetima i općim specifikacijama - tehničkim listama materijala.
Sve dimenzije se moraju provjeriti na licu mjesta prije početka izvođenja radova.
Svi proizvodi trebaju biti sukladni navedenoj specifikaciji ili slični odobreni od strane glavnog projektanta.

diagram .d.o.o.

INVESTITOR Ugostiteljski obrt "MILAN" Stoja 4 52100 Pula	GLAVNI PROJEKTANT Maja Ristić, mag.jng.arch.	BR. PROJEKTA izvedbeni projekt interijera 31/18-1	
NAZIV GRADEVINE Adaptacija, rekonstrukcija i dogradnja Hotela "Milan"	 Maja Ristić mag.jng.arch. Ovlaštena arhitekta A 4049	STRUKOVNA ODREDNICA arhitektonski projekt ZOP 31/18	
LOKACIJA GRADEVINE Stoja 4, Pula	PROJEKTANT Maja Ristić, mag.jng.arch.	SADRŽAJ Zidna obloga D1-3.1-1 MAPA 2	
	MJERILO 1:25	BR. LISTA 4.19.	DATUM srpanj 2018.

D1-3-2-1

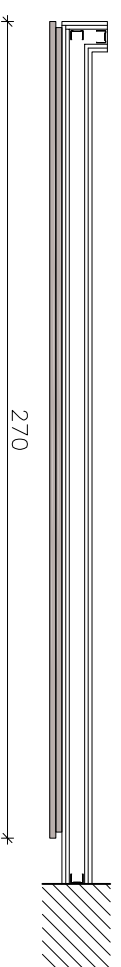
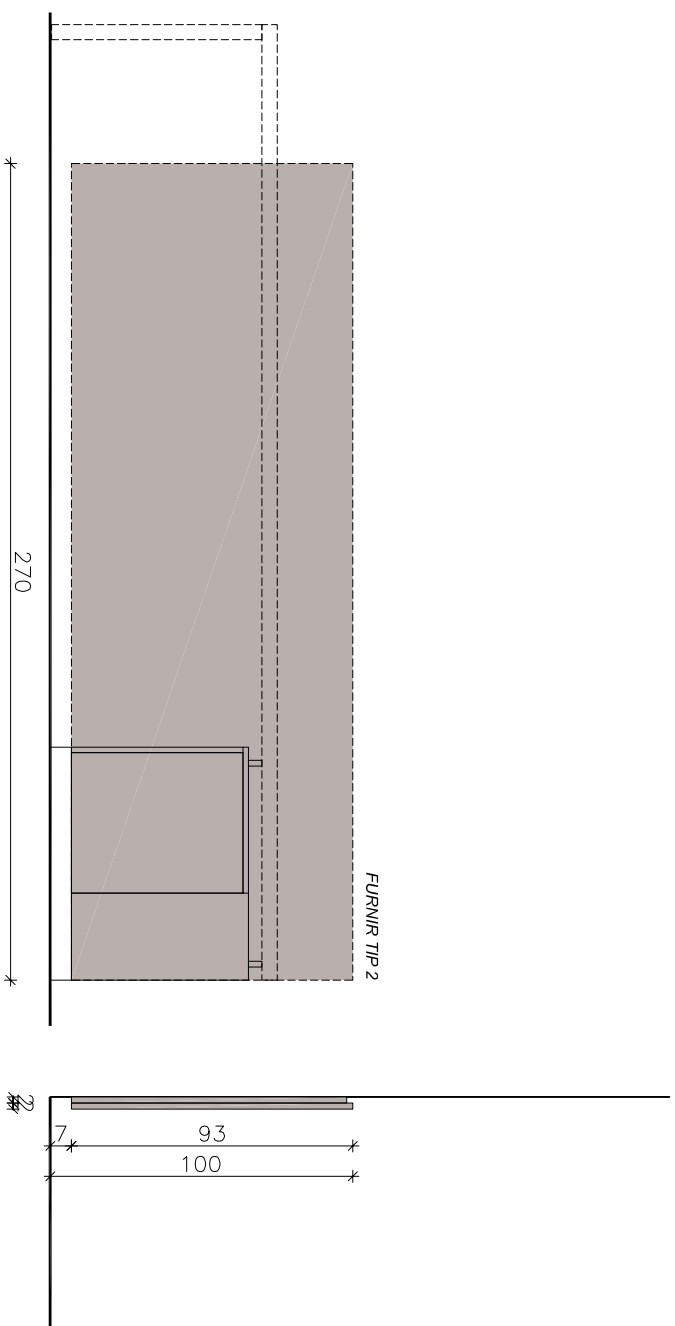

SMJEŠTAJNI DIO
OPREMA PO NARUDŽBI
ZIDNA OBLOGA D1-3-2-1
M 1:25

NAPOMENA IZVOĐAČU:
Svi radovi na ovom nacrtu trebaju biti usklađeni prema Općim tehničkim uvjetima i općim specifikacijama - tehničkim listama materijala.
Sve dimenzije se moraju provjeriti na licu mjesta prije početka izvođenja radova.
Svi proizvođači trebaju biti sukladni navedenoj specifikaciji, ili slični odobreni od strane glavnog projektanta.

diagram .d.o.o.			
INVESTITOR Ugostiteljski obrt "MILAN" Stoja 4 52100 Pula	GLAVNI PROJEKTANT Maja Ristić, mag.ing.arch.  Maja Ristić mag.ing.arch. OVLASŢENA ARHITEKTICA A 4049	BROJ PROJEKTA Izvedbeni projekt interijera	BR. PROJEKTA 31/18-1
NAZIV GRAĐEVINE Adaptacija, rekonstrukcija i dogradnja Hotela "Milan"	PROJEKTANT Maja Ristić, mag.ing.arch.	STRUKOVNA ODREDNICA arhitektonski projekt	ZOP 31/18
LOKACIJA GRAĐEVINE Stoja 4, Pula		SADRŽAJ Zidna obloga D1-3-2-1	MAPA 2
		MJERILO 1:25	BR. LISTA 4.20.
			DATUM srpanj 2018.

D1-3.3-1

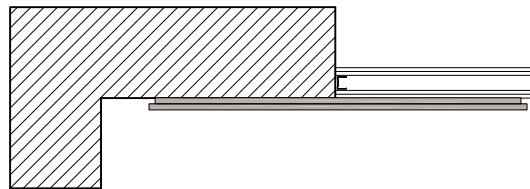
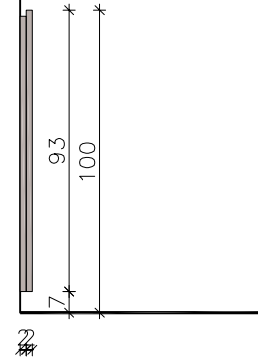
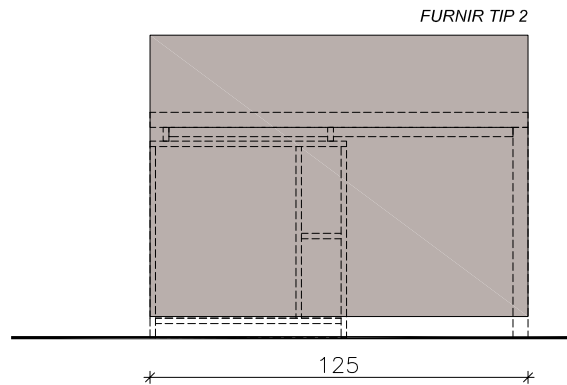

NAPOMENA IZVOĐAČU:

Svi radovi na ovom nacrtu trebaju biti usklađeni prema Općim tehničkim uvjetima i općim specifikacijama - tehničkim listama materijala.

Sve dimenzije se moraju provjeriti na licu mjesta prije početka izvođenja radova.

Svi proizvodi trebaju biti sukladni navedenoj specifikaciji, ili slični odobreni od strane glavnog projektanta.

**SMJEŠTAJNI DIO
OPREMA PO NARUDŽBI
ZIDNA OBLOGA D1-3.3-1
M 1:25**

diagram .d.o.o.	INVESTITOR Ugostiteljski obrt "MILAN" Stoja 4 52100 Pula	GLAVNI PROJEKTANT Maja Ristić, mag.ing.arch.	BROJ PROJEKTA izvedbeni projekt interijera		BR. PROJEKTA 31/18-I	
	NAZIV GRAĐEVINE Adaptacija, rekonstrukcija i dogradnja Hotela "Milan"		STRUKOVNA ODREDNICA arhitektonski projekt		ZOP 31/18	MAPA 2
	LOKACIJA GRAĐEVINE Stoja 4, Pula		PROJEKTANT Maja Ristić, mag.ing.arch.	MJERILO 1:25	BR. LISTA 4.21.	DATUM srpanj 2018.

POGLED

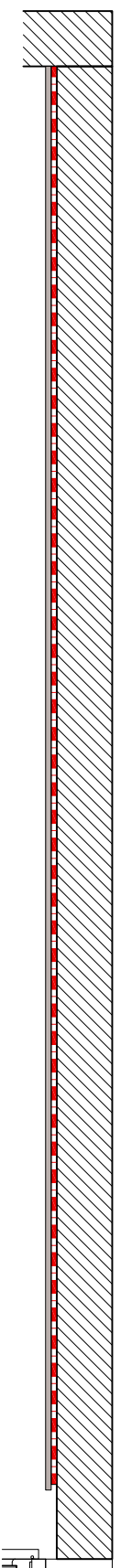
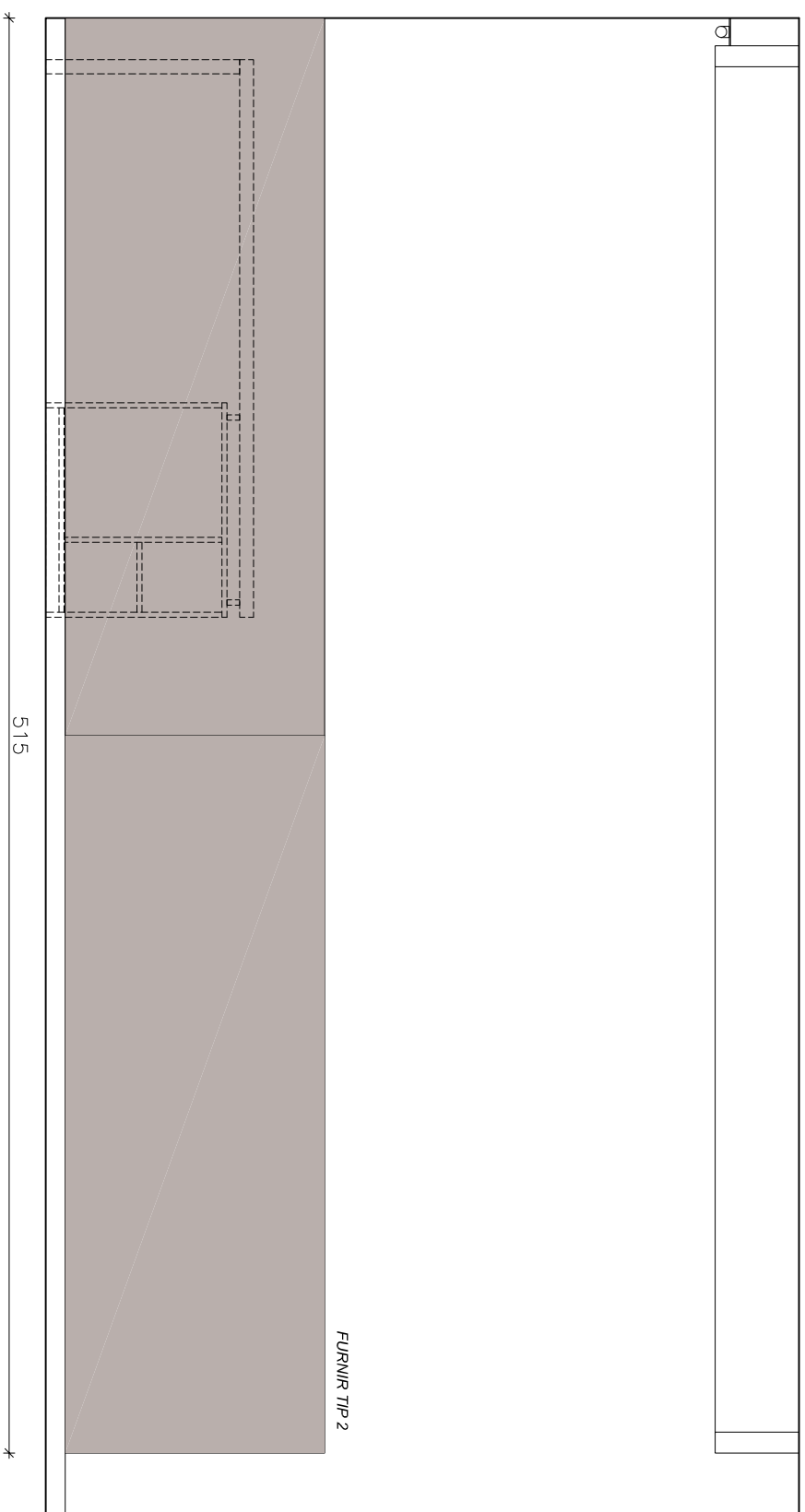

SMJEŠTAJNI DIO
OPREMA PO NARUDŽBI
ZIDNA OBLOGA D1-3.4-1
M 1:25

NAPOMENA IZVOĐAČU:

Svi radovi na ovom nacrtu trebaju biti usklađeni prema Općim tehničkim uvjetima i općim specifikacijama - tehničkim listama materijala.

Sve dimenzije se moraju provjeriti na licu mjesta prije početka izvođenja radova.

Svi proizvođači trebaju biti sukladni navedenoj specifikaciji, ili slični odobreni od strane glavnog projektanta.

diagram .d.o.o.

INVESTITOR Ugostiteljski obrt "MILAN" Stoja 4 52100 Pula	GLAVNI PROJEKTANT Maja Ristić, mag.jng.arch.	BROJ PROJEKTA Izvedbeni projekt interijera	BR. PROJEKTA 31/18-1
NAZIV GRADEVINE Adaptacija, rekonstrukcija i dogradnja Hotela "Milan"	 Maja Ristić mag.jng.arch. Ovlaštena arhitektica A 4049	STRUKOVNA ODREDNICA arhitektonski projekt	ZOP 31/18
LOKACIJA GRADEVINE Stoja 4, Pula	PROJEKTANT Maja Ristić, mag.jng.arch.	SADRŽAJ Zidna obloga D1-3.4-1	MAPA 2
		MJERILO 1:25	BR. LISTA 4.22.
			DATUM srpanj 2018.

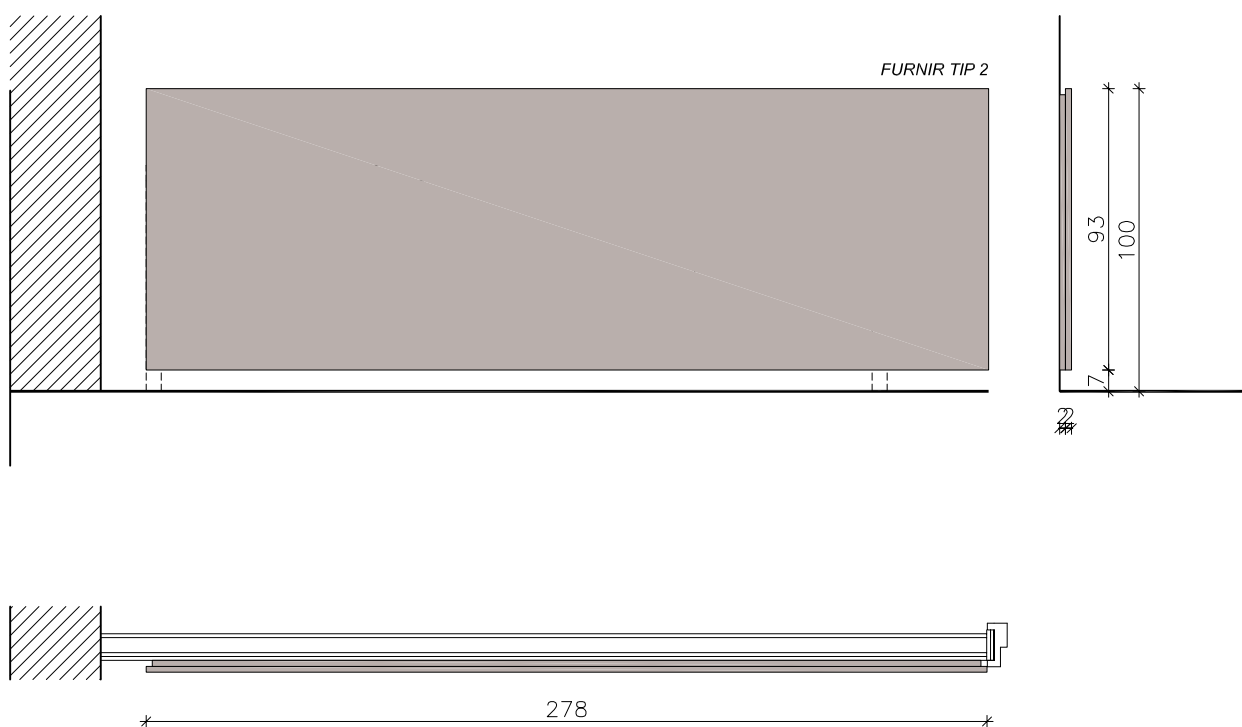
**NAPOMENA IZVOĐAČU:**

Svi radovi na ovom nacrtu trebaju biti usklađeni prema Općim tehničkim uvjetima i općim specifikacijama - tehničkim listama materijala.

Sve dimenzije se moraju provjeriti na licu mjesta prije početka izvođenja radova.

Svi proizvodi trebaju biti sukladni navedenoj specifikaciji, ili slični odobreni od strane glavnog projektanta.

SMJEŠTAJNI DIO
OPREMA PO NARUDŽBI
ZIDNA OBLOGA D1-3.4-2
M 1:25

diagram .d.o.o.	INVESTITOR Ugostiteljski obrt "MILAN" Stoja 4 52100 Pula	GLAVNI PROJEKTANT Maja Ristić, mag.ing.arch.	BROJ PROJEKTA izvedbeni projekt interijera		BR. PROJEKTA 31/18-I	
	NAZIV GRAĐEVINE Adaptacija, rekonstrukcija i dogradnja Hotela "Milan"		STRUKOVNA ODREDNICA arhitektonski projekt		ZOP 31/18	MAPA 2
	LOKACIJA GRAĐEVINE Stoja 4, Pula		PROJEKTANT Maja Ristić, mag.ing.arch.	MJERILO 1:25	BR. LISTA 4.23.	DATUM srpanj 2018.

POGLED

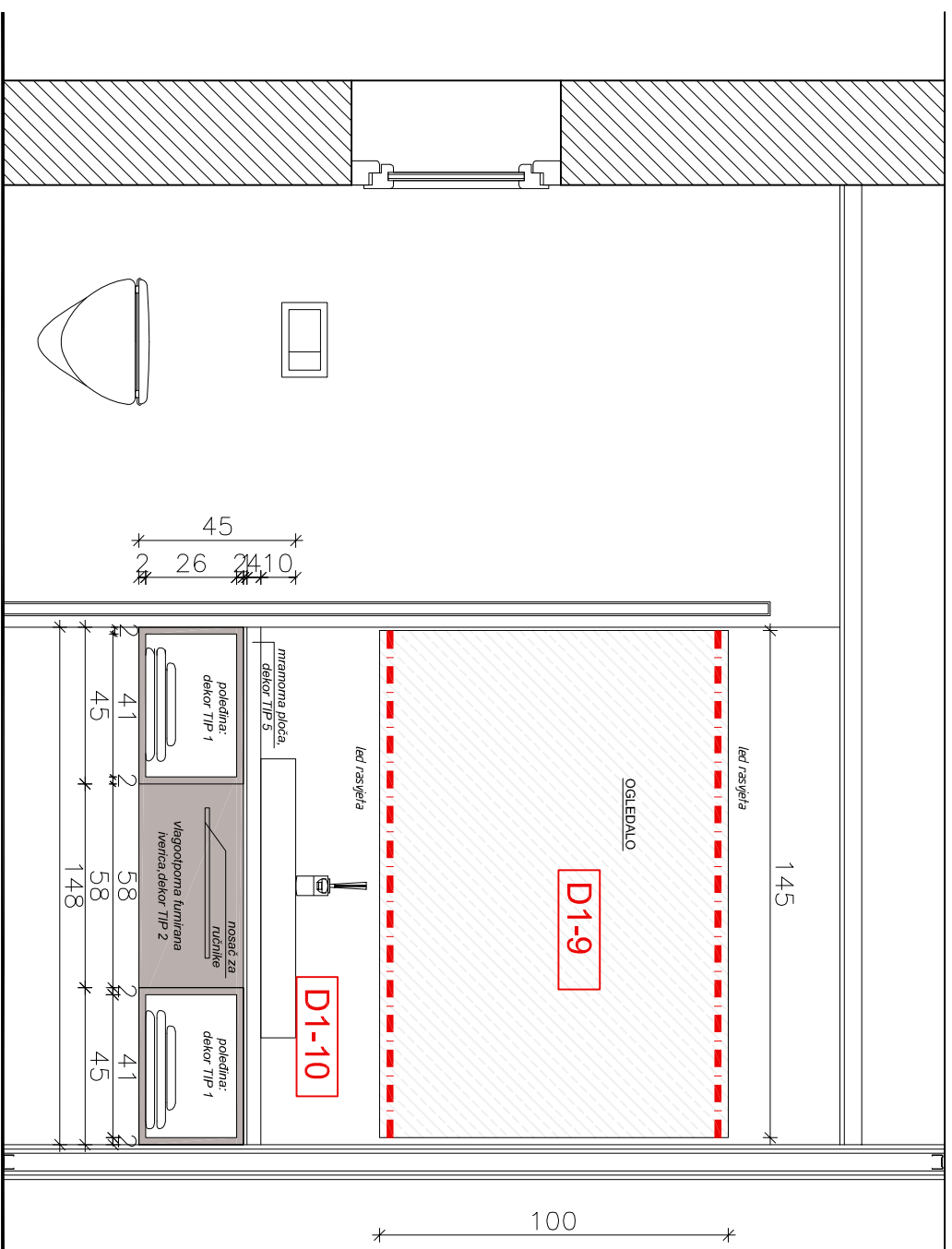

PRESJEK 1-1

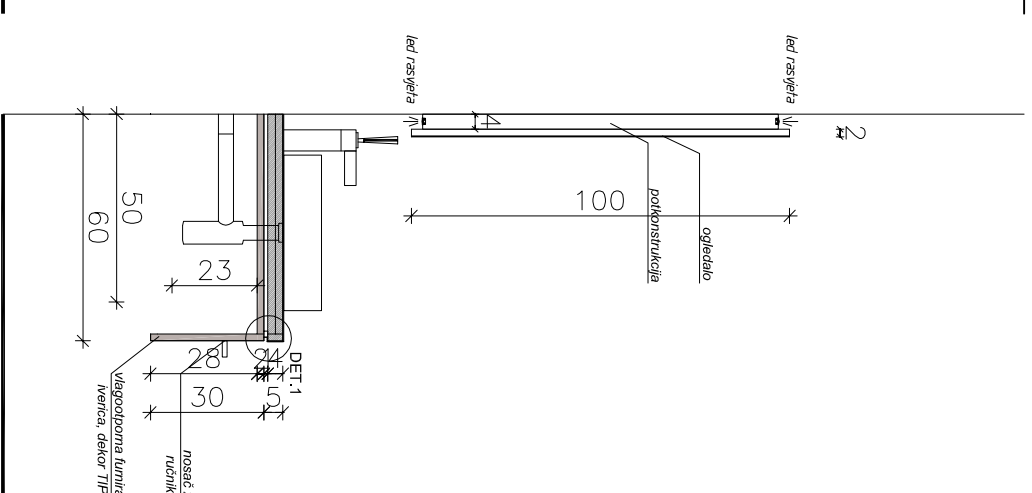

DET.1
1:10

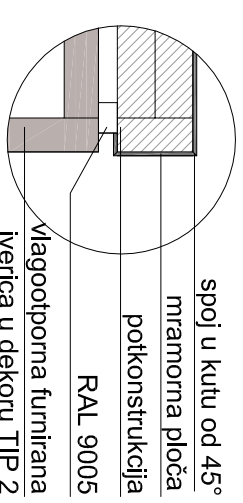

TLOCRT

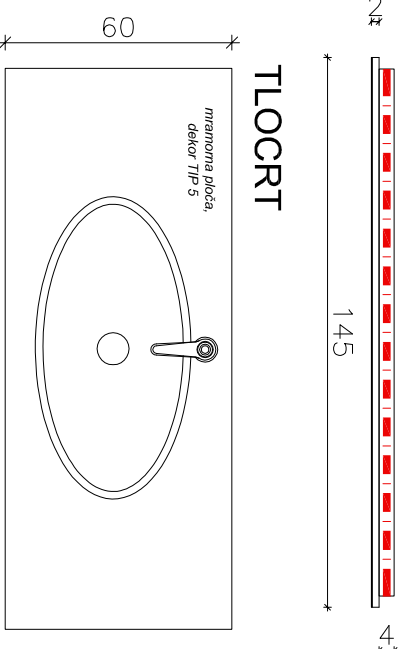

PRESJEK 2-2

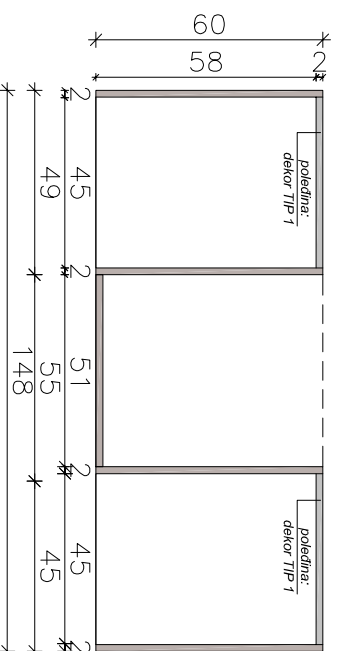

NAPOMENA IZVODAČU:
Svi radovi na ovom nacrtu trebaju biti usklađeni prema Općim tehničkim uvjetima i općim specifikacijama - tehničkim listama materijala.
Sve dimenzije se moraju provjeriti na licu mjesta prije početka izvođenja radova.
Svi proizvođači trebaju biti sukladni navedenoj specifikaciji. U slučaju odobreni od strane glavnog projektanta.

SMJEŠTAJNI DIO
OPREMA PO NARUDŽBI
OGLEDALO U KUPAONICI D1-9
ETAŽER D1-10
M 1:20

diagram .d.o.o.		INVESTITOR Ugostiteljski obrt "MILAN" Stoja 4 52100 Pula		GLAVNI PROJEKTANT Maja Ristić, mag.ing.arch.		BROJ PROJEKTA Izvedbeni projekt interijera 31/18-I		BR. PROJEKTA 31/18-I	
NAZIV GRADEVINE Adaptacija, rekonstrukcija i dogradnja Hotela "Milan"		PROJEKTANT Maja Ristić, mag.ing.arch.		MAJA RISTIĆ mag.ing.arch. Ovlaštena arhitekta A 4049		STRUKOVNA ODREDNICA arhitektonski projekt		ZOP 31/18	
LOKACIJA GRADEVINE Stoja 4, Pula		SADRŽAJ Ogledalo u kupaonici D1-9 etaže D1-10		MJESECI 1:20		BR. LISTA 4.24		DATUM srpanj 2018.	

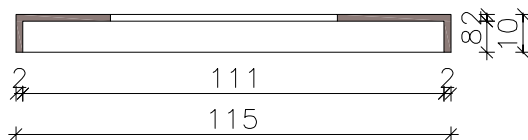
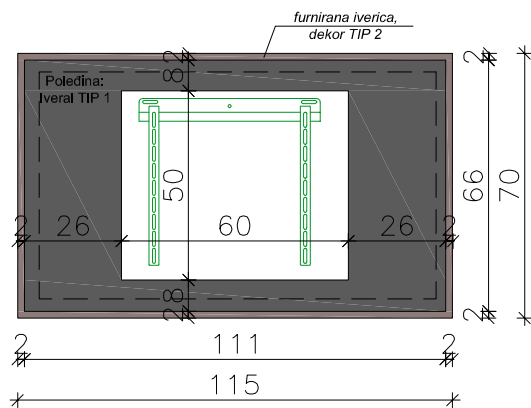

NAPOMENA IZVOĐAČU:

Svi radovi na ovom nacrtu trebaju biti usklađeni prema Općim tehničkim uvjetima i općim specifikacijama - tehničkim listama materijala.

Sve dimenzije se moraju provjeriti na licu mjesta prije početka izvođenja radova.

Svi proizvodi trebaju biti sukladni navedenoj specifikaciji, ili slični odobreni od strane glavnog projektanta.

SMJEŠTAJNI DIO
OPREMA PO NARUDŽBI
OKVIR ZA TV D1-8
M 1:25

diagram .d.o.o.	INVESTITOR Ugostiteljski obrt "MILAN" Stoja 4 52100 Pula	GLAVNI PROJEKTANT Maja Ristić, mag.ing.arch.	BROJ PROJEKTA izvedbeni projekt interijera		BR. PROJEKTA 31/18-I	
	NAZIV GRAĐEVINE Adaptacija, rekonstrukcija i dogradnja Hotela "Milan"		STRUKOVNA ODREDNICA arhitektonski projekt		ZOP 31/18	MAPA 2
	LOKACIJA GRAĐEVINE Stoja 4, Pula		PROJEKTANT Maja Ristić, mag.ing.arch.	MJERILO 1:25	BR. LISTA 4.25.	DATUM srpanj 2018.